



พระราชพิธีบรมราชาภิเษก พุทธศักราช 2562



พระบาทสมเด็จพระปรเมนทรรามาธิบดีศรีสินทรมหาวชิราลงกรณ
พระวชิรเกล้าเจ้าอยู่หัว รัชกาลที่ 10



สหกรณ์ออมทรัพย์ดีเด่นแห่งชาติ ประจำปี 2550

วารสารสหกรณ์ป่าไม้

สหกรณ์ออมทรัพย์เพื่อข้าราชการพนักงานกระทรวงทรัพยากรธรรมชาติและสิ่งแวดล้อม

www.025798899.com | LINE : @FORESTCOOP

ฉบับที่ 228 เดือนพฤษภาคม พ.ศ. 2562

วารสารสหกรณ์ป่าไม้ ฉบับนี้เป็นฉบับที่ 228 และเป็นวารสารฉบับแรกในรอบปี 2562 ที่สหกรณ์ได้มีการเปลี่ยนแปลงรูปแบบวารสารจากสื่อสิ่งพิมพ์ มาเป็นวารสารอิเล็กทรอนิกส์ (E-Journal) โดยมีวัตถุประสงค์เพื่อให้สมาชิกได้รับข้อมูลข่าวสารของสหกรณ์ได้รวดเร็วยิ่งขึ้น โดยสหกรณ์ฯ จะจัดส่งให้กับสมาชิกทุกท่าน ทาง E- Mail, Line@, Facebook

ในวารสารฉบับนี้ มีจำนวน 8 หน้า แบ่งออกเป็น 6 คอลัมน์ ได้แก่ **เรื่องเด่นประจำฉบับ** ในฉบับนี้ สหกรณ์ได้นำพระราชพิธีบรมราชาภิเษกที่นับว่าเป็นเหตุการณ์ครั้งประวัติศาสตร์ที่ประชาชนชาวไทยจะได้มีโอกาสพบเห็น เพราะจะมีโอกาสน้อยมากที่จะได้ประจักษ์ด้วยสายตาตนเอง **รอบรู้สหกรณ์** ทุกปีสหกรณ์จะมอบทุนการศึกษาให้กับบุตรสมาชิกเป็นทุนส่งเสริมการศึกษา ทุนเรียนดี ทุนส่งเสริมการศึกษาระดับพิเศษ ปีนี้ก็เช่นกัน **สัมพันธ์สหกรณ์** สหกรณ์ได้จัดตั้งศูนย์ประสานงานเพื่อให้บริการสมาชิก 10 แห่ง **สาระน่ารู้** พระราชบัญญัติสหกรณ์ (ฉบับที่ 3) ได้ประกาศใช้แล้ว **ผลการดำเนินงาน** สินทรัพย์ หนี้สิน ทุนของสหกรณ์ **ท้ายเล่ม** เชิญชวนสมาชิกมาออมเงิน

กองบรรณาธิการวารสารสหกรณ์ป่าไม้ หวังเป็นอย่างยิ่งว่า วารสารฉบับนี้จะเป็นประโยชน์สำหรับสมาชิกทุกท่าน และขอขอบคุณที่ท่านสมาชิกได้ให้ความสนใจและติดตามมาอย่างต่อเนื่อง พบกันใหม่ฉบับหน้า

สารบัญ

หน้า 3

● เรื่องเด่นประจำฉบับ
พระราชพิธีบรมราชาภิเษก

หน้า 4

● รอบรู้สหกรณ์
**เปิดรับสมัครแล้ว!
ทุนการศึกษาบุตรสมาชิก ปี 2562**

หน้า 5

● สัมพันธ์สหกรณ์
**ขอเชิญสมาชิก - สมาชิกสมทบ
ทำแบบประเมินออนไลน์ ศูนย์ประสานงาน**

หน้า 6

● สาระน่ารู้
**ประกาศใช้แล้ว
พรบ.สหกรณ์ (ฉบับที่3) พ.ศ. 2562**

หน้า 7

● ผลการดำเนินงาน

หน้า 8

● ท้ายเล่ม
**เปิดบัญชีออมทรัพย์พิเศษ
ได้มากกว่าที่คิด**



กองบรรณาธิการ

ที่ปรึกษา :

นายวิจิต สอนิวัฒน์

หัวหน้ากองบรรณาธิการ :

นางวริย์พรรณ โหมตเทศ

กองบรรณาธิการ :

นางภาราดา หินอ่อน

นางเกวรินทร์ ทิศาเลิศไพศาล

นางสาวลลิตีพรรณ วณิชประสิทธิ์

นางสาวชนิษฐา จิตต์ประเสริฐศรี

นางปฐมพร เอกพันธ์

นางกุลพรภัสร์ สุพรมพันธ์

นายศรุต บุญมาดี

พระราชพิธีบรมราชาภิเษก ขอพระองค์ทรงพระเจริญยิ่งยืนนาน

พระบาทสมเด็จพระปรเมทรรามาธิบดีศรีสินทรมหาวชิราลงกรณ พระวชิรเกล้าเจ้าอยู่หัว ทรงพระกรุณาโปรดเกล้าฯ ให้ตั้งการพระราชพิธีบรมราชาภิเษกในวันที่ 4 - 6 พฤษภาคม 2562 นับว่าเป็นเหตุการณ์ครั้งประวัติศาสตร์ที่ประชาชนชาวไทยจะได้มีโอกาสพบเห็นและเป็นพยานงานมหามงคลของชาติครั้งนี้ด้วยตนเอง เนื่องจากมิได้เกิดขึ้นบ่อยครั้งนัก เรียกว่าในหนึ่งชั่วอายุคนมีโอกาสน้อยมากที่จะได้ประจักษ์ด้วยสายตาของตนเอง พระราชพิธีบรมราชาภิเษกเป็นโบราณราชประเพณีที่ต้องทำเพื่อความเป็นพระมหากษัตริย์อย่างสมบูรณ์ ดังความใน “จดหมายเหตุพระราชพิธีบรมราชาภิเษก สมเด็จพระรามาธิบดีศรีสินทรมหาวชิราวุธ พระมงกุฎเกล้าเจ้าอยู่หัว” ว่า “...ตามราชประเพณีในสยามประเทศนี้ ถือเป็นตำรามาแต่โบราณว่าพระมหากษัตริย์ซึ่งเสด็จผ่านพิภพต้องทำพระราชพิธีบรมราชาภิเษกก่อน จึงจะเป็นพระราชราชาธิบดีโดยสมบูรณ์”

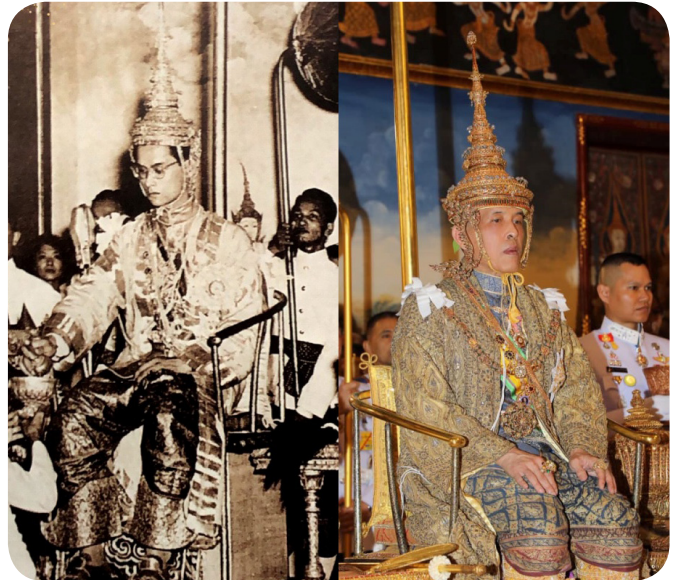

พระราชพิธีบรมราชาภิเษกจัดว่าเป็นพิธีสำคัญของทุกประเทศที่มีพระมหากษัตริย์ทรงเป็นประมุข ด้วยพิธีการนี้เป็นการเฉลิมพระเกียรติยศอย่างเป็นทางการว่าองค์พระประมุขพระองค์ใหม่ได้ทรงรับสมมติเป็นพระราชราชาธิบดีหรือพระเจ้าแผ่นดินของประเทศนั้นแล้วโดยบริบูรณ์ การพระราชพิธีบรมราชาภิเษกที่ทำกันมาในเมืองไทยนั้นมีการแปรเปลี่ยนหลายคราว โดยพระมหากษัตริย์แต่ละรัชกาลย่อมทรงพระกรุณาโปรดเกล้าฯ ให้แก้ไขรายละเอียดบางอย่างได้ตามพระราชนิยม

รัชกาลที่ 10 ทรงพระโปรดเกล้าฯ ให้พสกนิกรเฝ้าทูลละอองธุลีพระบาทถวายพระพรชัยมงคล ณ สีหบัญชร พระที่นั่งสุทไธสวรรย์ปราสาท สำหรับสีหบัญชร คือหน้าต่างของพระที่นั่งพระมหากษัตริย์เสด็จออกให้ข้าราชการและประชาชนเฝ้าทูลละอองธุลีพระบาทในโอกาสสำคัญ



พระราชพิธีพระบรมราชาภิเษก มีความสำคัญยิ่งในประเทศไทยที่พระมหากษัตริย์เป็นศูนย์รวมดวงใจของพสกนิกรทุกหมู่เหล่า เนื่องจากพระราชพิธีดังกล่าวเป็นการเฉลิมพระเกียรติยศว่าเป็นพระมหากษัตริย์ของประเทศนั้นโดยสมบูรณ์แล้ว แสดงให้เห็นถึงการยอมรับของประชาชนและนานาชาติอารยประเทศ ทั้งยังเป็น การสร้างความเป็นปึกแผ่นมั่นคงและความเป็นอันหนึ่งอันเดียวกันของคนในชาติอีกด้วย



ทุนการศึกษาปี 2562

สร้างเด็กดี ปลูกพลังแห่งปัญญา

เปิดรับสมัครตั้งแต่วันที่
ถึงวันที่ 30 ส.ค. 62
ประกาศรายชื่อผู้รับทุนวันที่ 1 ต.ค. 62

สภกรณ์ออมทรัพย์กรมป่าไม้ จำกัด ได้มอบสวัสดิการเพื่อการศึกษาของบุตรสมาชิกเพื่อส่งเสริมสมาชิกที่มีบุตรกำลังศึกษาอยู่ โดยมีอายุไม่น้อยกว่า 3 ปีขึ้นไป และไม่เกิน 25 ปีบริบูรณ์ สามารถยื่นขอรับทุนการศึกษาประจำปี 2562 โดยยื่นใบสมัครทุนการศึกษาถึงวันที่ 30 สิงหาคม 2562 ถิ่นวันที่ไปรษณีย์ประทับตราเป็นเกณฑ์ ดาวนโหลตแบบฟอร์มขอรับทุนการศึกษา หัวข้อที่ 4.7 ได้ที่ www.025798899.com

ประกาศรายชื่อผู้มีสิทธิ์รับทุนวันอังคารที่ 1 ตุลาคม 2562 เมื่อประกาศรายชื่อผู้ได้รับทุนการศึกษาแล้ว สภกรณ์จะโอนเงินทุนการศึกษาทุกประเภท เข้าบัญชีออมทรัพย์สินทรัพย์ที่สมาชิกมีอยู่กับสภกรณ์ภายในวันพฤหัสบดีที่ 10 ตุลาคม 2562 ซึ่งสมาชิกสามารถเบิกถอนได้ด้วยบัตร ATM CLICK CO-OP Card หรือบัตร ATM ธนาคารกรุงไทย ตลอด 24 ชั่วโมง

หลักเกณฑ์การขอรับทุน

- ผู้ขอทุนจะต้องเป็นบุตรสมาชิกสภกรณ์ออมทรัพย์กรมป่าไม้ จำกัด (รวมถึงบุตรบุญธรรมตามกฎหมาย)
- เป็นสมาชิกมาแล้วไม่น้อยกว่า 1 ปี
- บุตรสมาชิกที่ขอรับทุนจะต้องอายุไม่น้อยกว่า 3 ปี และไม่เกิน 25 ปีบริบูรณ์
- สมาชิก 1 คน ยื่นขอรับทุนการศึกษาบุตรสมาชิกได้ 1 คน
- สมาชิกที่ได้รับทุนสวัสดิการเพื่อสมาชิกที่ไม่มีบุตรหรือเป็นโสดแล้ว ไม่มีสิทธิ์ยื่นขอรับทุนการศึกษาบุตรสมาชิก

สมาชิกตรวจสอบการยื่นขอรับทุนการศึกษาผ่านเว็บไซต์สภกรณ์ที่ www.025798899.com

★ สมาชิกสมทบ ไม่มีสิทธิ์ขอรับทุนการศึกษาบุตรสมาชิก



บุตรสมาชิก 1 คน มีสิทธิ์สมัครขอรับทุนได้ประเภทใดประเภทหนึ่ง ดังนี้

1. ทุนส่งเสริมการศึกษา ทุนละ 600 บาท
มอบให้กับบุตรสมาชิกทุกคนที่ยื่นขอรับทุนสวัสดิการเพื่อการศึกษาบุตร ตั้งแต่ระดับชั้นการศึกษานูบาลถึงระดับปริญญาตรี
 2. ทุนประเภทเรียนดี มอบให้บุตรสมาชิกที่มีผลการเรียนดี
 - ระดับชั้นประถมศึกษา ทุนละ 1,200 บาท ต้องมีระดับคะแนนเฉลี่ย ตั้งแต่ 3.70 ขึ้นไป
 - ระดับมัธยมศึกษา
 - ระดับต้น ทุนละ 1,500 บาท ต้องมีระดับคะแนนเฉลี่ย ตั้งแต่ 3.70 ขึ้นไป
 - ระดับปลาย ทุนละ 2,000 บาท ต้องมีระดับคะแนนเฉลี่ย ตั้งแต่ 3.50 ขึ้นไป
 - ระดับอาชีวศึกษา
 - ระดับ ปวช. ทุนละ 1,500 บาท ต้องมีระดับคะแนนเฉลี่ย ตั้งแต่ 3.50 ขึ้นไป
 - ระดับ ปวส. ทุนละ 2,000 บาท ต้องมีระดับคะแนนเฉลี่ย ตั้งแต่ 3.50 ขึ้นไป
 - ระดับอุดมศึกษา ทุนละ 2,500 บาท ต้องมีระดับคะแนนเฉลี่ย ตั้งแต่ 3.50 ขึ้นไป
 - ทุนเมื่อสำเร็จการศึกษาระดับปริญญาตรี (เกียรตินิยม) ให้กับบุตรสมาชิกที่สำเร็จการศึกษาในปี 2562 ดังนี้
 - เกียรตินิยมอันดับ 1 ได้รับทุนเพิ่มอีก 2,500 บาท
 - เกียรตินิยมอันดับ 2 ได้รับทุนเพิ่มอีก 1,000 บาท
3. ทุนส่งเสริมการศึกษาระดับพิเศษ ทุนละ 3,500 บาท
มอบให้บุตรสมาชิกที่ศึกษาในโรงเรียนสอนคนพิการ เป็นเด็กที่ต้องได้รับการดูแลเป็นพิเศษในสถานศึกษา ทั้งนี้โรงเรียนและสถานศึกษาดังกล่าว ต้องได้รับการรับรองจากกระทรวงศึกษาธิการ



ขอเชิญสมาชิก และสมาชิกสมทบ มาทำแบบประเมินออนไลน์ เพื่อปรับปรุงและเพิ่มประสิทธิภาพให้กับศูนย์ประสานงานสหกรณ์

สอ.ปม.ได้มีการจัดตั้งศูนย์ประสานงานสหกรณ์ เพื่อให้บริการแก่สมาชิก ทำให้สมาชิกได้รับความสะดวกสบายยิ่งขึ้น ไม่ต้องเดินทางมาสหกรณ์ และเพื่อเป็นแนวทางการพัฒนาเครือข่ายกลุ่มสมาชิก ปัจจุบัน สอ.ปม. มีศูนย์ประสานงานฯ จำนวน 10 แห่ง ได้แก่

1. ศูนย์ประสานงานฯ จังหวัดขอนแก่น
2. ศูนย์ประสานงานฯ จังหวัดชลบุรี
3. ศูนย์ประสานงานฯ จังหวัดเชียงราย
4. ศูนย์ประสานงานฯ จังหวัดตาก
5. ศูนย์ประสานงานฯ จังหวัดนครราชสีมา
6. ศูนย์ประสานงานฯ จังหวัดปราจีนบุรี
7. ศูนย์ประสานงานฯ จังหวัดแพร่
8. ศูนย์ประสานงานฯ จังหวัดลำปาง
9. ศูนย์ประสานงานฯ จังหวัดสงขลา
10. ศูนย์ประสานงานฯ จังหวัดสุราษฎร์ธานี

ไม่ว่าจะเป็นการรับสมัครสมาชิก หรือการตอบข้อซักถามเกี่ยวกับเรื่องการให้บริการเงินกู้ เงินฝาก ฯลฯ ศูนย์ประสานงานฯ สมาชิกทั้ง 10 แห่ง ให้คำแนะนำท่านได้ และทางสอ.ปม. ขอความร่วมมือท่านสมาชิกและสมาชิกสมทบ มาใช้บริการศูนย์ประสานงานฯ ทำแบบสำรวจความพึงพอใจของสมาชิกที่มีต่อศูนย์ประสานงานสหกรณ์ (แบบประเมินออนไลน์) เพียงแค่สแกนคิวอาร์โค้ด ทำแบบประเมินออนไลน์ สหกรณ์ออมทรัพย์กรมป่าไม้ จำกัด จะได้นำผลการประเมินศูนย์ประสานงานสหกรณ์ มาพัฒนาและปรับปรุงศูนย์ประสานงานฯ ให้มีประสิทธิภาพและมีความพึงพอใจต่อสมาชิกตั้งแต่วันที่ 30 ก.ย. 62

วิธีทำแบบประเมิน

1. เข้า Line กดเพิ่มเพื่อน

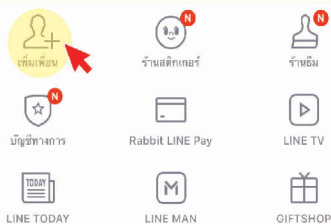

2. กดเข้า QR CODE



3. สแกน QR CODE



4. ทำแบบประเมิน

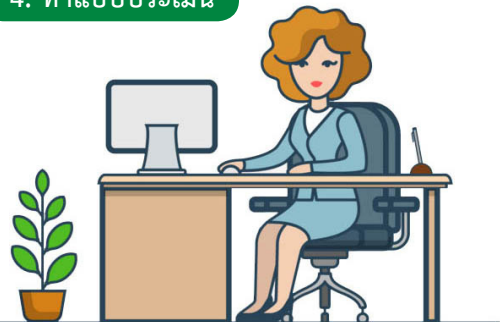

ประกาศใช้แล้ว พรบ.สหกรณ์ (ฉบับที่ 3) พ.ศ. 2562 กำหนดให้สมาชิกสมทบถือหุ้นหรือเงินฝาก ได้ไม่เกินร้อยละ 90 ที่ตนเองมีอยู่กับสหกรณ์ บังคับใช้ตั้งแต่วันที่ 19 พ.ค. 62 เป็นต้นไป



ด้วยพระราชบัญญัติสหกรณ์ (ฉบับที่ 3) พ.ศ. 2562 ได้ประกาศในราชกิจจานุเบกษา เมื่อวันที่ 20 มีนาคม พ.ศ. 2562 และจะมีผลบังคับใช้เป็นกฎหมายตั้งแต่วันที่ 19 พฤษภาคม พ.ศ. 2562 เป็นต้นไป ซึ่งมาตรา 41 วรรคห้า แห่งพระราชบัญญัติสหกรณ์ พ.ศ. 2542 แก้ไขเพิ่มเติมโดยพระราชบัญญัติสหกรณ์ (ฉบับที่ 3) พ.ศ. 2562 ได้บัญญัติว่า “ห้ามมิให้สหกรณ์ให้สิทธิแก่สมาชิกสมทบในการนับชื่อของสมาชิกสมทบเข้าเป็นองค์ประชุมในการประชุมใหญ่ การออกเสียงในเรื่องใด ๆ การเป็นกรรมการดำเนินการ หรือ **กู้ยืมเงินเกินกว่าเงินฝากและทุนเรือนหุ้นของตนเองจากสหกรณ์**”

ดังนั้น เพื่อให้เป็นไปตามพระราชบัญญัติสหกรณ์ดังกล่าว สหกรณ์จึงมีความจำเป็นต้องระงับสิทธิการให้เงินกู้แก่สมาชิกสมทบที่เกินกว่ามูลค่าเงินฝากและทุนเรือนหุ้นของสมาชิกสมทบที่มีอยู่กับสหกรณ์ **โดยให้สมาชิกสมทบกู้ได้เฉพาะไม่เกินมูลค่าเงินฝากและทุนเรือนหุ้นของสมาชิกสมทบที่มีอยู่กับสหกรณ์ตั้งแต่วันที่ 19 พฤษภาคม พ.ศ. 2562 เป็นต้นไป**

สิทธิการกู้เงินสำหรับสมาชิกสมทบ

เงินกู้พิเศษหุ้น (กู้ได้ไม่เกินร้อยละ 90 ของหุ้น)

- จำนวนเงินกู้ กู้ได้ไม่เกินร้อยละ 90 ของทุนเรือนหุ้นของสมาชิกสมทบผู้กู้ที่มีอยู่ในสหกรณ์ ณ วันที่ยื่นคำขอกู้
- ต้องเป็นสมาชิกสมทบมาแล้ว ไม่น้อยกว่า 6 เดือน
- ไม่ต้องมีผู้บังคับบัญชาลงนามรับรอง
- ไม่ต้องมีผู้ค้ำประกัน
- ผ่อนชำระได้ไม่เกิน 360 งวด
- อัตราดอกเบี้ย 5.90%

เงินกู้พิเศษเงินฝาก (กู้ได้ไม่เกินร้อยละ 90 ของเงินฝาก)

- จำนวนเงินกู้ กู้ได้ไม่เกินร้อยละ 90 ของเงินฝากของสมาชิกสมทบผู้กู้ที่มีอยู่ในสหกรณ์ ณ วันที่ยื่นคำขอกู้
- ต้องเป็นสมาชิกมาแล้ว ไม่น้อยกว่า 6 เดือน
- ผ่อนชำระได้ไม่เกิน 360 งวด
- อัตราดอกเบี้ย 4.50%

ผลการดำเนินงาน

รายการ	30 เมษายน 2562	31 มีนาคม 2562
จำนวนสมาชิก	13,217	13,234
จำนวนสมาชิกสมทบ	19,252	19,226
สินทรัพย์รวม	18,078,788,544.20	17,794,120,344.09
เงินสดและเงินฝากธนาคาร	216,610,393.83	294,412,036.75
เงินฝากจากสหกรณ์อื่น	2,483,742,678.60	2,476,668,487.83
ลูกหนี้เงินให้กู้ยืมเงิน-สมาชิก	154,052,721.48	149,385,710.67
ลูกหนี้เงินให้กู้ยืมเงิน-สมาชิกสมทบ	145,955,984.92	140,965,392.06
ลูกหนี้เงินให้กู้ยืมเงิน-สมาชิก	6,847,624,752.27	6,863,215,801.70
ลูกหนี้เงินให้กู้ยืมเงิน-สมาชิกสมทบ	463,611,080.33	468,824,922.59
ลูกหนี้เงินให้กู้ยืมพิเศษ-สมาชิก	977,844,673.43	970,062,686.20
ลูกหนี้เงินให้กู้ยืมพิเศษหลักทรัพย์-สมาชิกสมทบ	29,074,580.00	28,470,700.50
ลูกหนี้เงินให้กู้ยืมพิเศษเงินรับฝาก-สมาชิกสมทบ	57,822,912.76	57,706,773.55
ลูกหนี้เงินให้กู้ยืมพิเศษเพื่อซื้อที่ดินเปล่า	1,887,255.75	1,892,199.50
ลูกหนี้เงินให้กู้ยืมแก่สหกรณ์อื่น	1,515,011,076.00	1,441,033,300.00
ลูกหนี้เงินยืมทรงอย่างง่าย	10,000.00	117,500.00
สินทรัพย์หมุนเวียนอื่น	19,336,065.22	30,874,349.33
เงินลงทุนระยะยาว	5,096,883,143.05	4,802,519,256.85
อาคารและอุปกรณ์ - สุทธิ	6,493,730.44	6,493,730.44
สินทรัพย์ไม่มีตัวตน	62,636,887.04	61,286,887.04
สินทรัพย์ไม่หมุนเวียนอื่น	190,609.08	190,609.08
หนี้สินรวม	10,223,456,131.23	10,030,199,055.96
เงินเบิกเกินบัญชีธนาคารและเงินกู้ยืมระยะสั้น	1,027,000,000.00	847,000,000.00
เงินรับฝากจากสมาชิก	6,242,249,047.87	6,242,755,666.63
- เงินรับฝากออมทรัพย์	653,524,512.50	672,084,960.64
- เงินรับฝากออมทรัพย์ พิเศษ	3,962,111,559.56	3,947,960,166.95
- เงินรับฝากออมทรัพย์เกษียณเปี่ยมสุข	1,080,961,481.86	1,078,253,044.90
- เงินรับฝากออมทรัพย์ - เอนกประสงค์	341,912,143.57	343,295,404.42
- เงินรับฝากออมทรัพย์ชีวิตพอเพียง	199,882,227.77	197,307,967.11
- เงินรับฝากออมทรัพย์เจ้าหน้าที่สหกรณ์	3,857,122.61	3,854,122.61
เงินรับฝากจาก(สมาชิกสมทบ)	2,887,383,021.98	2,863,349,762.40
- เงินรับฝากออมทรัพย์ (สมาชิกสมทบ)	256,971,757.92	256,055,000.60
- เงินรับฝากออมทรัพย์ พิเศษ (สมาชิกสมทบ)	2,502,815,633.83	2,479,253,747.68
- เงินรับฝากออมทรัพย์ - เอนกประสงค์ (สมาชิกสมทบ)	78,190,772.28	79,929,031.63
- เงินรับฝากออมทรัพย์ชีวิตพอเพียง (สมาชิกสมทบ)	49,404,857.95	48,111,982.49
เงินรับฝากจากสหกรณ์อื่น	14,045,894.59	14,011,822.49
หนี้สินหมุนเวียนอื่น	21,457,706.79	31,761,344.44
หนี้สินไม่หมุนเวียนอื่น	31,320,460.00	31,320,460.00
ทุนของสหกรณ์	7,855,332,412.97	7,763,921,288.13
ทุนเรือนหุ้น	6,758,055,190.00	6,708,870,540.00
ทุนสำรอง	632,552,736.09	632,552,736.09
ทุนสะสม	156,204,056.15	156,868,056.15
กำไร (ขาดทุน) จากเงินลงทุนที่ยังไม่เกิดขึ้น	158,658,314.41	164,294,428.21
ประมาณการกำไรสุทธิ	149,862,116.32	101,335,527.68

รายได้	239,575,981.35	170,222,304.01
ดอกเบี้ยรับเงินให้กู้	185,771,748.38	138,413,296.14
ดอกเบี้ยรับเงินฝาก	20,436,020.67	14,650,794.16
ผลตอบแทนจากเงินลงทุน	31,105,365.34	14,965,598.24
กำไรจากการจำหน่ายเงินลงทุน	341,263.97	341,263.97
รายได้ที่มีไขดอกเบี้ย	1,921,582.99	1,851,351.50
ค่าใช้จ่าย	89,713,865.03	68,886,776.33
ค่าใช้จ่ายดอกเบี้ยและเงินลงทุน	68,491,242.84	52,072,934.66
ค่าใช้จ่ายในการดำเนินงาน	21,222,622.19	16,813,841.67
กำไรสุทธิ	149,862,116.32	101,335,527.68

อัตราดอกเบี้ย

เงินฝาก (เริ่มวันที่ 1 เมษายน 2561)	ร้อยละ/ปี
ออมทรัพย์สินทรัพย์	2.75
ออมทรัพย์เอนกประสงค์	2.75
ออมทรัพย์พิเศษ	3.00
ออมทรัพย์เกษียณเปี่ยมสุข	3.75
ออมทรัพย์ชีวิตพอเพียง	4.00
เงินกู้ (เริ่มวันที่ 1 เมษายน 2560)	ร้อยละ/ปี
ฉุกเฉิน	6.10
สามัญทั่วไป	6.10
สามัญเพื่อการศึกษา	4.50
สามัญเพื่อการศึกษากรณีพิเศษ	4.50
สามัญเพื่อประกอบอาชีพเสริม	4.50
สามัญเพื่อคุ้มครองชีวิตและทรัพย์สิน	4.50
สามัญเพื่อสงเคราะห์ผู้ประสบภัย	4.50
สามัญเพื่อสงเคราะห์ผู้ประสบภัยกรณีพิเศษ	4.50
สามัญเพื่อการท่องเที่ยว	4.50
สามัญเพื่อส่งเสริมการประหยัดพลังงาน	4.50
สามัญเพื่อความมั่นคงของครอบครัว	6.10
เงินกู้สามัญไม่เกินร้อยละ 90 ของมูลค่าหุ้น	5.90
เงินกู้พิเศษไม่เกินร้อยละ 90 ของเงินฝาก (เริ่มวันที่ 1 เมษายน 2561)	4.50
เงินกู้พิเศษไม่เกินร้อยละ 90 ของมูลค่าหุ้น	5.90
เงินกู้พิเศษเพื่อประกอบกิจการประเภทอาคารธุรกิจประเภท1	5.55
เงินกู้พิเศษเพื่อประกอบกิจการประเภทอาคารธุรกิจประเภท2	5.80
เงินกู้พิเศษเพื่อความมั่นคงครอบครัว	4.95
เงินกู้พิเศษเพื่อการอื่นกรณีกลับไปใช้สิทธิในบำนาญตามพระราชบัญญัติบำนาญข้าราชการ พ.ศ. 2494	4.95
เงินกู้พิเศษเพื่อการอื่นกรณีซื้อที่ดิน	6.00
เงินกู้พิเศษวงนาคะ (เริ่มวันที่ 1 พฤศจิกายน 2561)	ร้อยละ/ปี
เงินกู้พิเศษสินเชื่อวงนาคะ (คงที่ 2 ปี) ประเภท 1 (0.00 % 12 เดือนแรก)	3.50
เงินกู้พิเศษสินเชื่อวงนาคะ (คงที่ 2 ปี) ประเภท 2 (0.00 % 6 เดือนแรก)	4.50
เงินกู้พิเศษสินเชื่อวงนาคะ (อัตราดอกเบี้ยลอยตัว) ประเภท 3	5.55

เปิดบัญชีออมทรัพย์พิเศษ



ได้มากกว่าที่คิด..



รู้หรือไม่ ว่าการเก็บเงินสัปดาห์เพื่อออม
เมื่อเวลาผ่านไปจำนวนจะมากขึ้น
สามารถเป็นเงินเก็บเพื่อให้รางวัลกับตัวเอง
แถมได้ผลตอบแทนที่สูงและปราศจากความเสี่ยง
คือการเปิดบัญชีเงินฝากออมทรัพย์พิเศษ



ดอกเบี้ยเงินฝาก
สหกรณ์ทุกประเภท
ไม่ต้องเสียภาษี



เปิดบัญชีขั้นต่ำเพียง 2,000 บาท

- ฝากโดยหักเงินได้รายเดือน เงินบำนาญ หรือเงินบำเหน็จรายเดือน
- ถอนได้เดือนละ 1 ครั้ง หากถอนเกิน 1 ครั้ง คิดค่าธรรมเนียม 1% ของยอดถอน ขั้นต่ำ 300 บาท
- อัตราดอกเบี้ย 3.00% ต่อปี (ตามประกาศสหกรณ์)
- จ่ายดอกเบี้ยทุกวันที่ 31 มี.ค. 30 มิ.ย. 30 ก.ย. และ 31 ธ.ค.
- ยอดฝากตั้งแต่ 1 ล้านบาทจะจ่ายดอกเบี้ยทุกวันสิ้นเดือน

การใช้เงินที่ดีควรมีการจดบันทึกรายรับ-รายจ่าย และสิ่งที่สำคัญก็คือ อยากให้ทุกคนรู้จักการ **“เก็บเงินไว้ก่อน ค่อยเอาส่วนที่เหลือไปใช้”** ไม่ใช่ใช้ก่อนแล้วเหลือเท่าไรค่อยเก็บ คนรุ่นใหม่ควรมีการวางแผนเรื่องอนาคตของตัวเองและต้องมีวินัยในตัวเองเพื่อความมั่นคงในชีวิต วันไหนที่เราเริ่มเห็นเงินเก็บของเราเป็นกอบเป็นกำขึ้นมา วันนั้นเราก็จะรู้สึกภูมิใจและอุ่นใจ ใช้ชีวิตได้แบบไม่ต้องกังวลเรื่องเสถียรภาพทางการเงินเลย