



สมเด็จพระนางเจ้าสิริกิติ์ พระบรมราชินีนาถ พระบรมราชชนนีพันปีหลวง



ขอพระองค์ทรงพระเจริญ



สหกรณ์ออมทรัพย์ดีเด่นแห่งชาติ ประจำปี 2550

**วารสารสหกรณ์ป่าไม้**

สหกรณ์ออมทรัพย์เพื่อข้าราชการพนักงานกระทรวงทรัพยากรธรรมชาติและสิ่งแวดล้อม

www.025798899.com | LINE OFFICIAL : @FORESTCOOP ฉบับที่ 243 เดือนสิงหาคม 2563



# แม่ของแผ่นดิน



วันที่ 12 สิงหาคม ของทุกปี เป็นวันที่เราย้อนระลึกถึงพระคุณของแม่ผู้ให้กำเนิด และเป็นวันที่ปวงชนชาวไทยรับรู้ในจิตใจดวงเดียวกันว่า เป็นวันเฉลิมพระชนมพรรษา ของสมเด็จพระนางเจ้าสิริกิติ์ พระบรมราชินีนาถ พระบรมราชชนนีพันปีหลวง ราชนิ ผู้ทรงงานหนักเพื่อพสกนิกรของพระองค์ ในฐานะ “แม่ของแผ่นดิน”

ใจความตอนหนึ่งของพระราชดำรัสที่ทรงพระราชทานแก่บุคคลต่าง ๆ ที่เข้าเฝ้า ทูลละอองธุลีพระบาท ถวายพระพรชัยมงคลในโอกาสวันเฉลิมพระชนมพรรษา ณ ศาลา ดุสิตาลัย สวนจิตรลดา เมื่อวันที่ 11 สิงหาคม 2535 เป็นการบอกเล่าเรื่องราวการทรง งานของพระองค์อย่างไม่รู้จักเหน็ดเหนื่อย

“ข้าพเจ้าเองได้รับความเมตตาสนับสนุนจากคนไทยทุกชนชั้นวรรณะ ทุกการงาน มาช้านาน ตั้งแต่เป็นพระราชินีตั้งแต่อายุ 17 ปี จนปัจจุบัน ประชาชนก็ยังเรียกว่า “คุณแม่” ที่แรกก็ตกใจ เอ๊ะ คนเรียกเราดูเขาแก่กว่าเรา ทำไมเขาเรียกเราคุณแม่ ทีหลัง ก็สำนึกได้ว่า แม่นี้เป็นคำที่ศักดิ์สิทธิ์และสูงส่งที่สุด การที่ใครเรียกคนหนึ่งว่าแม่นี้ บุคคลที่ถูกเรียกจะต้องคิดและสำนึกในเกียรติยศอันนี้และทำหน้าที่ให้ดีที่สุด”



## ขอพระองค์ทรงพระเจริญ

สมเด็จพระนางเจ้าสิริกิติ์ พระบรมราชินีนาถ พระบรมราชชนนีพันปีหลวง

“แม่รักชาย ห่วงชาย ชายก็รู้ ชายจะสู้ สุดซื่อว่า อย่าสงสัย จะทำตัว ให้สม แม่วางใจ จงรักไทย ทุ่มศักดิ์ศรี จักร้องศรั”

บทกลอนของพระบาทสมเด็จพระวชิรเกล้าเจ้าอยู่หัว รัชกาลที่ 10 ทรง สมเด็จพระนางเจ้าสิริกิติ์ พระบรมราชินีนาถ พระบรมราชชนนีพันปีหลวง



## สารบัญ

- 2 แม่ของแผ่นดิน
- 4 สมาชิก สอ.ปม. ปรับตัวเองอย่างไร สู้ยุคใหม่ New Normal
- 5 เตรียมตัวก่อนเกษียณ
- 6 หากทำสมุดเงินฝากหาย... ต้องทำอย่างไร
- 7 ผลการดำเนินงาน
- 8 สอ.ปม. เลื่อนจัดโครงการ สายใยสหกรณ์ไม่เกษียณ ประจำปี 2563

## กองบรรณาธิการ

- ที่ปรึกษา : นายวิชุด สนธิวัฒน์
- หัวหน้ากองบรรณาธิการ : นางวรัญพรรณ โหมตเทศ
- กองบรรณาธิการ : นางภาราดา หินอ่อน นางเกวรินทร์ ทิศาเลิศไพศาล นางสาวฐิติพรรณ วัฒนประสิทธิ์ นางสาวชนิษฐา จิตต์ประเสริฐศรี นางปฐมพร เอกพันธ์ นางกุลพรภัสร์ สุพรมพันธ์ นายศรุต บุญมาดี



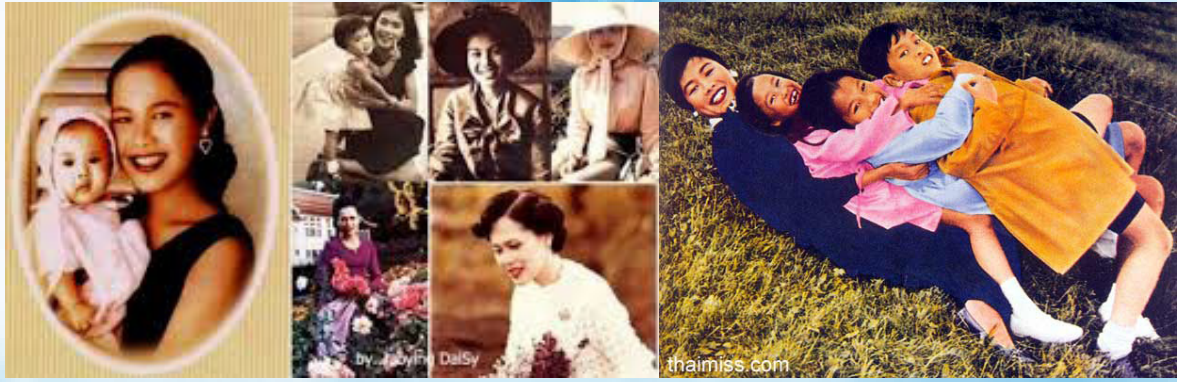

## ความสำคัญ@วันแม่

วันแม่แห่งชาติ เป็นอีกหนึ่งวันสำคัญที่ทำให้เราต้องหวนกลับมาระลึกถึงพระคุณของแม่ผู้ให้กำเนิด แม่ผู้เลี้ยงดู รวมถึงแม่ของแผ่นดิน เพราะแม่เป็นบุคคลที่มีความสำคัญมากที่สุดในชีวิต คือ บุคคล ผู้ให้ชีวิต ผู้คอยคุ้มครอง ผู้มอบความอบอุ่น “แม่” เปรียบเสมือนร่มโพธิ์ร่มไทร ที่คอยปกป้องลูก ๆ ให้อยู่อย่างร่มเย็นเป็นสุข ตลอดจนคอยผลักดันให้ลูกเกิดความสำเร็จในทุก ๆ ด้าน

## กิจกรรมในวันแม่

1. นำพวงมาลัย ไปกราบแม่ ขอพร เพื่อความเป็นสิริมงคลแก่ชีวิต
2. ทำบุญตักบาตร และทำกิจกรรมสาธารณะประโยชน์
3. ร่วมงาน/จัดกิจกรรมต่าง ๆ จัดนิทรรศการ การประกวด เพื่อรำลึกถึงพระคุณแม่
4. ประดับไฟตามบ้านเรือน ประดับธงชาติ เพื่อเป็นการเฉลิมพระเกียรติ
5. ร่วมจุดเทียนชัยถวายพระพร ที่สถานที่สำคัญของส่วนราชการในคืนวันที่ 12 สิงหาคม



## ดอกมะลิ

เป็นที่รู้กันว่า “ดอกมะลิ” เป็นสัญลักษณ์ของวันแม่แห่งชาติ เนื่องจากดอกมะลิถือเป็นดอกไม้มงคลของไทย ตั้งแต่คนไทยนิยมนำดอกมะลิไปบูชาพระ ในวันพระ และวันสำคัญทางศาสนา เพราะมีสีขาวบริสุทธิ์และมีกลิ่นหอมยาวนานออกดอกได้ตลอดทั้งปี รวมถึงการนำไปผลิตเป็นกลิ่นต่าง ๆ ที่มีฤทธิ์เป็นยาหอมอย่างดี ของไทยเรา ดอกมะลิเปรียบถึงความรักอันบริสุทธิ์ ที่มีต่อลูก และมีอย่างยาวนานตลอดไป เสมือนสีและกลิ่นของดอกมะลิที่ขาวตลอดเวลาและหอมอบอวลตลอดทั้งวันทั้งคืน ในประเพณีไทยการไหว้มารดา จึงนิยมใช้ดอกมะลิเป็นดอกไม้หลัก และในบางแห่งได้มีการนำดอกมะลิทำเป็นเข็มกลัด ติดที่ปกเสื้อหรือออกเสื้อ เพื่อแสดงเป็นสัญลักษณ์ของวันแม่แห่งชาติ คำขวัญวันแม่ ประจำปี 2563



“รักเอ๋ยรักลูก

แม่จึงปลูกคุณธรรมให้รักษา

รดความรักพรองความดีมีเมตตา  
ลูกเติบโตใหญ่แทนคุณค่าของแผ่นดิน”

ขอพระองค์ทรงพระเจริญ ด้วยเกล้าด้วยกระหม่อม ขอเดชะ  
ข้าพระพุทธเจ้า สหกรณ์ออมทรัพย์กรมป่าไม้ ลำปาง

# สมาชิก สอ.ปม. ปรับตัวอย่างไรสนุกใหม่ “New Normal”

ภาวะวิกฤตโควิด-19 ที่เริ่มแพร่ระบาดตั้งแต่ธันวาคม 2562 และยังไม่มียาที่จะสิ้นสุดนั้นทำให้เราต้องปรับตัวและเปลี่ยนแปลงพฤติกรรมกรดำเนินชีวิตในรูปแบบใหม่ที่เราเรียกว่า New Normal ซึ่งมีความหมายตามที่ราชบัณฑิตยสภาได้บัญญัติไว้ว่า New Normal คือ ความปรกติใหม่, ฐานวิถีชีวิตใหม่

## วิถี New Normal แบบ สอ.ปม.

การปรับเปลี่ยนวิถีการดำเนินชีวิตใหม่ได้เปลี่ยนแปลงทุก ๆ กลุ่มสังคม กลุ่มอาชีพ รวมถึงสหกรณ์ออมทรัพย์กรมป่าไม้ จำกัดด้วย ในปัจจุบันสหกรณ์มีการปรับเปลี่ยนการให้บริการสมาชิกเพื่อให้เข้ากับยุค New Normal ซึ่งสมาชิกต้องปรับเปลี่ยนพฤติกรรมกรทำธุรกรรมต่าง ๆ กับสหกรณ์ให้เข้ากับฐานวิถีชีวิตใหม่ จากเดิมที่ต้องเข้ามาติดต่อทำธุรกรรมที่สหกรณ์เองหรือส่งเอกสารทางไปรษณีย์ แต่ปัจจุบันนั้นสมาชิกสามารถทำธุรกรรมได้แม้อยู่ที่บ้านผ่านสมาร์ตโฟน ซึ่งเป็นการปรับตัวในยุคใหม่ New Normal อีกทั้งยังเป็นการปรับตัวสู่สหกรณ์ยุคใหม่ 4.0 โดยมีธุรกรรมต่าง ๆ ที่ปรับเปลี่ยนการให้บริการ ดังนี้

## 1. การตรวจสอบข้อมูลผ่าน App Forest CO-OP

สมาชิกสามารถตรวจสอบข้อมูลส่วนบุคคลผ่าน App Forest CO-OP ไม่ว่าจะเป็น หุ้น เงินฝาก เงินกู้ บริการเงินกู้ สิทธิการกู้ สหกรณ์คุณเหลือ ภาระค่าประกัน ปันผล รายการ



เรียกเก็บ ใบเสร็จ สวัสดิการ หนังสือตั้งผู้รับ โอนประโยชน์ ประกันชีวิต และข้อมูลของสมาชิก ได้ตลอด 24 ชั่วโมง ทุกที่ ทุกเวลา สำหรับสมาชิกที่ยังไม่ได้ดาวน์โหลด App Forest CO-OP สามารถดาวน์โหลดได้ ระบบ IOS ไปที่ App Store พิมพ์ค้นหา “forest

co-op” ระบบ Android ไปที่ Play Store พิมพ์ค้นหา “สหกรณ์ออมทรัพย์กรมป่าไม้ จำกัด”

## 2. กู้สามัญดิจิทัลผ่าน App Forest CO-OP

สหกรณ์เปิดให้กู้ผ่าน Application ตั้งแต่วันที่ 29 มิ.ย. 2563 จากเดิมที่สมาชิกยื่นกู้ผ่านเคาน์เตอร์สหกรณ์หรือส่งเอกสารทางไปรษณีย์ เมื่อสหกรณ์ได้พัฒนาระบบ Application เรียบบร็อยแล้วนั้น สมาชิกสามารถกู้ผ่าน App Forest CO-OP ได้อย่างง่าย สะดวกและรวดเร็ว แต่สำหรับสมาชิกที่ยื่นกู้สามัญดิจิทัล



ในครั้งแรก สมาชิกจะต้องส่งเอกสารคำขอกู้สามัญดิจิทัล ความไหลตแบบฟอร์มในหัวข้อ 2.19 แบบสำเนาบัตรประชาชนและสลิปเงินเดือน มี.ค. และสลิปเงินเดือนปัจจุบัน มายื่นที่เคาน์เตอร์สหกรณ์หรือส่งทางไปรษณีย์มาก่อน จึงจะทำการกู้สามัญดิจิทัลผ่าน App Forest CO-OP ได้ ซึ่งเอกสารใช้ยื่นเพียงแค่ครั้งเดียวเท่านั้น

## 3. การถอน-โอน ผ่าน Application Line

สมาชิกสามารถถอนเงินโดยไม่ต้องเข้ามาที่สหกรณ์เพียงแค่วานโหลดแบบฟอร์มคำขอลถอนผ่านเว็บไซต์ของสหกรณ์ในหัวข้อ 11.3 แบบสำเนาหน้าสมุดบัญชีธนาคารกรุงไทยหรือไทยพาณิชย์ พร้อมถ่ายภาพคำขอลถอนแล้วส่งมาใน Line สหกรณ์ โดยถอนขั้นต่ำ 1 หมื่นบาท และไม่เกิน 2 แสนบาทต่อบัญชี/



ต่อวัน ถอนได้ทุกบัญชียกเว้นบัญชีออมทรัพย์ สิ้นมีชัยส์ บัญชีออมทรัพย์ชีวิตพอเพียง และบัญชีที่มีเงื่อนไขการถอนที่ต้องลงลายมือชื่อเกินกว่า 1 คน เสียค่าธรรมเนียมการโอน เข้าบัญชีธนาคารกรุงไทยหรือไทยพาณิชย์ รายการละ 15 บาท

## 4. การโอนเงินผ่าน APP ธนาคาร

สมาชิกสามารถทำธุรกรรมการฝากเงิน การชำระธุรกรรมด้านต่าง ๆ ผ่าน Application กรุงไทย Next, SCB EASY, TMB Touch ด้วยตนเองง่าย ๆ ได้ทุกที่ ทุกเวลาตลอด 24 ชั่วโมง ด้วยระบบที่ทันสมัย ปลอดภัย และยังไม่เสียค่าธรรมเนียมในการทำธุรกรรมอีกด้วย



## 5. การจัดส่งเอกสาร ผ่าน Line สหกรณ์

สมาชิกสามารถส่งเอกสารผ่าน Application Line แทนการส่งเอกสารทางไปรษณีย์ในการทำธุรกรรมบางประเภท เช่น การยื่นเอกสารขอรับสวัสดิการ เอกสารเปลี่ยนแปลงข้อมูลส่วนบุคคล เพิ่มหุ้น ลดหุ้น เปลี่ยนแปลงการฝากเงินรายเดือน ซึ่งการส่งเอกสารผ่าน Application Line สะดวก รวดเร็ว และทันต่อความต้องการของสมาชิก หากสมาชิกที่ยังไม่ได้เพิ่มเพื่อน Line@ สามารถเพิ่มเพื่อนกับสหกรณ์ได้เพียงค้นหา @forestcoop ใน Application Line

จากรูปแบบการให้บริการทางด้านเทคโนโลยี ที่สะดวกรวดเร็วมากขึ้นนั้น นับเป็นการเปลี่ยนแปลงรูปแบบของการทำธุรกรรม เพื่อให้สมาชิกทันต่อการก้าวสู่ยุคดิจิทัล และยังสามารถทำธุรกรรมได้ง่าย ๆ เพียงแค่ปลายนิ้ว



# เกษียณอายุราชการ ต้องเตรียมตัวอย่างไร?



## 1. สมาชิกที่จะเกษียณอายุราชการ จะได้รับหนังสือยินยอมให้หักเงินจากทางสภกรณ์

...เมื่อสมาชิกที่เกษียณอายุราชการแล้ว สมาชิกจะไม่ได้รับเงินเดือนประจำ แต่จะได้รับเป็นเงินบำนาญ บำเหน็จ หรือเงินบำเหน็จรายเดือนแทน ดังนั้น เพื่อให้สภกรณ์สามารถหักชำระรายการต่างๆ ที่ต้องจ่ายประจำ เดือนของสมาชิกได้

สมาชิกจึงจำเป็นต้องส่งหนังสือยินยอมให้หักเงิน บำนาญ, บำเหน็จ, บำเหน็จรายเดือน ส่งมาให้สภกรณ์

**หมายเหตุ:** หากสมาชิกท่านใดไม่ได้รับ หรือทำเอกสารสูญหายสามารถดาวน์โหลดแบบฟอร์มใหม่ที่เว็บไซต์สภกรณ์

[www.025798899.com](http://www.025798899.com)

หัวข้อ 9.1 หนังสือยินยอมให้หักเงินบำนาญ

หัวข้อ 9.4 หนังสือยินยอมให้หักเงินบำเหน็จ

หัวข้อ 9.5 หนังสือยินยอมให้หักเงินบำเหน็จรายเดือน

## 2. กรอกแบบฟอร์มให้เรียบร้อย แล้วส่งไปที่สภกรณ์

- หนังสือยินยอมให้หักเงิน พร้อมกรอกรายละเอียดและลงนามให้ความยินยอม
- สำเนาบัตรประชาชน
- หนังสือส่งจ่ายจากกรมบัญชีกลาง

ส่งแบบฟอร์มหนังสือยินยอมการหักเงินพร้อมเอกสารแนบมาที่สภกรณ์

- ทางไปรษณีย์ สภกรณ์ออมทรัพย์กรมป่าไม้ จำกัด ตู้ ปณ. 169 ปณศ.จตุจักร กรุงเทพฯ 10900
- หรือที่เคาน์เตอร์สภกรณ์ทุกวันทำการ



### เกร็ดน่ารู้ เกษียณแล้วผ่อนหนี้ต่อเดือน น้อยลงได้ เพิ่มสภาพคล่องให้ชีวิต!!

สมาชิกที่เกษียณอายุราชการ แล้วมีหนี้เงินกู้สามัญอยู่ (แต่ไม่เกิน 90% ของหุ้น) สมาชิกสามารถปรับสัญญาเพื่อขยายงวดการผ่อนชำระ เพื่อลดภาระการผ่อนรายเดือนได้ โดยมีขั้นตอนง่ายๆดังนี้

1. ดาวน์โหลดคำขอกู้และสัญญาเงินกู้พิเศษ (หุ้น) ได้ที่เว็บไซต์สภกรณ์ [www.025798899.com](http://www.025798899.com) หัวข้อ 2.10
2. สำเนาบัตรประชาชน
3. ส่งเอกสารมาที่สภกรณ์
  - ทางไปรษณีย์ สภกรณ์ออมทรัพย์กรมป่าไม้ จำกัด ตู้ ปณ.169 ปณศ.จตุจักร กรุงเทพฯ 10900
  - หรือที่เคาน์เตอร์สภกรณ์ทุกวันทำการ

**เกษียณแต่ตัว แต่สายใยยังคงอยู่นิรันดร์ เกษียณอายุราชการแล้วยังคงเป็นสมาชิกสภกรณ์ต่อไปได้ และยังสามารถเพิ่มขั้นกว่าเดิม ดุสิทธิประโยชน์สมาชิกเกษียณที่ [www.025798899.com](http://www.025798899.com)**



# หากทำสมุดเงินฝากหาย...

## ต้องทำอะไร?

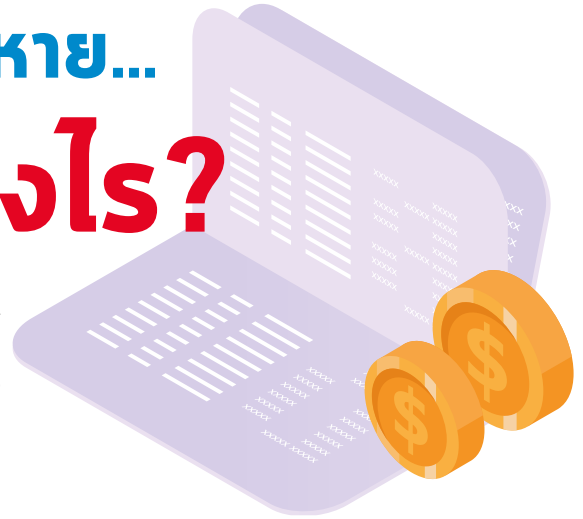

สหกรณ์ออมทรัพย์กรมป่าไม้ จำกัด ได้มีบัญชีเงินฝากประเภทออมทรัพย์ไว้บริการสมาชิกทั้งสิ้น 5 ประเภทบัญชี ครอบคลุมทุกความต้องการในการฝากเงิน เพื่อให้สมาชิกได้รับผลตอบแทนจากการออม อย่างคุ้มค่าที่สุด โดยประเภทบัญชีเงินฝากทั้ง 5 ประเภทบัญชีมีดังนี้

1. บัญชีออมทรัพย์สินทรัพย์
2. บัญชีออมทรัพย์พิเศษ
3. บัญชีออมทรัพย์อเนกประสงค์
4. บัญชีออมทรัพย์ชีวิตพอเพียง
5. บัญชีออมทรัพย์เกษียณเปี่ยมสุข



บัญชีเงินฝากทั้ง 5 ประเภทบัญชีนี้ สหกรณ์จะมีสมุดเงินฝาก ให้แก่สมาชิกที่เปิดบัญชีเงินฝากประเภท นั้น ๆ เก็บไว้ เพื่อเป็นการยืนยันตัวตนกับสหกรณ์ในการทำธุรกรรมต่าง ๆ เช่น ฝากเงิน ถอนเงิน และยังใช้ตรวจสอบรายการเคลื่อนไหวในบัญชีอีกด้วย ซึ่งสมุดบัญชีเหล่านี้ หากสูญหาย แต่เดิมสหกรณ์ได้กำหนดให้สมาชิกที่จะทำสมุดบัญชีเล่มใหม่ นำบัตรประชาชนไปแจ้งความที่สถานีตำรวจ แล้วนำเอกสารหลักฐานมายื่นที่สหกรณ์ ถึงจะทำสมุดบัญชีเล่มใหม่ได้ ทำให้สมาชิกที่มีความจำเป็นต้องใช้สมุดเงินฝากได้รับความล่าช้าในการจัดทำเอกสาร

ดังนั้น เพื่ออำนวยความสะดวกแก่สมาชิก สหกรณ์จึงได้กำหนดหลักเกณฑ์ในการทำสมุดบัญชีเงินฝากใหม่ ให้ง่ายและรวดเร็วขึ้นกว่าเดิม



## 2 วิธีการง่ายๆ ในการทำสมุดบัญชีใหม่

### 1. ทำสมุดใหม่ ที่สหกรณ์

- สมาชิกสามารถติดต่อขอรับแบบฟอร์มคำขอทำสมุดคู่ฝาก ได้ที่เคาน์เตอร์บริการสมาชิก
- ชำระเงิน 20 บาท ต่อ 1 เล่ม พร้อมยื่นบัตรประชาชนตัวจริงกับเจ้าหน้าที่ ก็สามารถทำสมุดบัญชีใหม่ได้แล้วค่ะ

### 2. ทำสมุดใหม่ โดยยื่นเอกสารทางไปรษณีย์

- สมาชิกสามารถดาวน์โหลดแบบฟอร์มในเว็บไซต์สหกรณ์ หัวข้อที่ 7.7 แบบคำขออนุญาตเงินฝากออมทรัพย์
- แนบสำเนาบัตรประชาชน 1 ชุด และเงินจำนวน 20 บาท ต่อการทำสมุดใหม่ 1 เล่ม
- จากนั้นส่งเอกสารทั้งหมดมาที่สหกรณ์ ตู้ปณ.169 ปณศ. จตุจักร กรุงเทพมหานคร 10900

ง่ายๆไม่ต้องกังวลค่ะ



เห็นไหมคะ ว่าการทำสมุดบัญชีใหม่ ไม่ยากอย่างที่คิด แต่เพื่อความปลอดภัยของตัวเอง ควรมีความระมัดระวังในการดูแลสมุดบัญชีของท่าน เก็บไว้ในที่ปลอดภัยจะดีที่สุด เพราะหากตกอยู่ในมือมิองอาชีพ ก็จะมาตามในภายหลัง



## ผลการดำเนินงาน

รายการ	31 กรกฎาคม 2563	30 มิถุนายน 2563
จำนวนสมาชิก	13,286	13,283
จำนวนสมาชิกสมทบ	19,454	19,466
<b>สิ้นทรัพย์รวม</b>	<b>20,446,855,068.77</b>	<b>20,801,067,828.93</b>
เงินสดและเงินฝากธนาคาร	288,910,895.81	502,593,590.68
เงินฝากจากสหกรณ์อื่น	3,016,843,816.35	3,013,478,218.35
เงินลงทุน	6,239,763,244.79	6,317,400,449.64
เงินให้กู้แก่สมาชิก	8,035,940,603.29	8,034,305,703.02
เงินให้กู้แก่สมาชิกสมทบ	486,023,263.64	491,928,359.92
เงินให้กู้สหกรณ์อื่น	2,298,820,582.25	2,361,699,956.00
ลูกหนี้อื่น	3,153,709.58	3,143,384.08
อาคารและอุปกรณ์ - สุทธิ	8,665,159.76	7,701,487.95
สินทรัพย์ไม่มีตัวตน	59,877,572.36	59,877,572.36
สินทรัพย์อื่น	8,856,220.94	8,939,106.93
<b>หนี้สินรวม</b>	<b>11,914,529,881.00</b>	<b>12,351,091,247.59</b>
เงินกู้ยืม	2,148,000,000.00	2,770,000,000.00
<b>เงินรับฝากจากสมาชิก</b>	<b>6,552,790,152.97</b>	<b>6,470,938,285.14</b>
• เงินรับฝากออมทรัพย์	667,099,754.20	669,259,699.32
• เงินรับฝากออมทรัพย์ พิเศษ	4,236,272,202.40	4,101,376,050.32
• เงินรับฝากออมทรัพย์เกษียณเปี่ยมสุข	1,170,434,750.73	1,205,041,236.00
• เงินรับฝากออมทรัพย์-อเนกประสงค์	220,964,824.59	238,890,402.54
• เงินรับฝากออมทรัพย์ชีวิตพอเพียง	253,927,275.10	252,282,551.01
• เงินรับฝากออมทรัพย์เจ้าหน้าที่สหกรณ์	4,091,345.95	4,088,345.95
<b>เงินรับฝากจาก (สมาชิกสมทบ)</b>	<b>3,135,246,320.80</b>	<b>3,035,604,093.35</b>
• เงินรับฝากออมทรัพย์ (สมาชิกสมทบ)	261,874,737.68	259,451,696.32

รายการ	31 กรกฎาคม 2563	30 มิถุนายน 2563
• เงินรับฝากออมทรัพย์ พิเศษ (สมาชิกสมทบ)	2,726,022,223.57	2,651,919,864.01
• เงินรับฝากออมทรัพย์-อเนกประสงค์ (สมาชิกสมทบ)	76,343,466.94	54,556,441.91
• เงินรับฝากออมทรัพย์ชีวิตพอเพียง (สมาชิกสมทบ)	71,005,892.61	69,676,091.11
เงินรับฝากจากสหกรณ์อื่น	21,540,248.33	19,290,800.84
หนี้สินหมุนเวียนอื่น	23,977,541.90	22,282,451.26
หนี้สินไม่หมุนเวียนอื่น	32,975,617.00	32,975,617.00
<b>ทุนของสหกรณ์</b>	<b>8,532,325,187.77</b>	<b>8,449,976,581.34</b>
ทุนเรือนหุ้น	7,499,990,170.00	7,454,423,860.00
ทุนสำรอง	681,179,534.54	681,179,534.54
ทุนสะสม	121,525,249.22	121,938,149.22
กำไร (ขาดทุน) จากเงินลงทุนที่ยังไม่เกิดขึ้น	(138,703,223.51)	(108,066,018.66)
ประมาณการกำไรสุทธิ (ตามเกณฑ์เงินสด)	368,333,457.52	300,501,056.24
<b>รายได้ (ตามเกณฑ์คงค้าง)</b>	<b>649,751,720.43</b>	<b>554,250,162.07</b>
ดอกเบี้ยรับเงินกู้จากสมาชิก	275,282,606.38	236,800,857.15
ดอกเบี้ยรับเงินกู้จากสมาชิกสมทบ	12,926,920.97	11,182,451.49
ดอกเบี้ยรับเงินฝาก	71,596,692.37	61,527,099.30
ผลตอบแทนจากการลงทุน	287,643,039.68	242,668,085.04
รายได้ที่มีโชคดอกเบี้ย	2,302,461.03	2,071,669.09
<b>ค่าใช้จ่าย (ตามเกณฑ์คงค้าง)</b>	<b>241,847,262.30</b>	<b>208,845,337.31</b>
ค่าใช้จ่ายดอกเบี้ยและเงินลงทุน	203,056,851.41	175,034,221.15
ค่าใช้จ่ายในการดำเนินงาน	38,790,410.89	33,811,116.16
<b>กำไรสุทธิ (ตามเกณฑ์คงค้าง)</b>	<b>407,904,458.13</b>	<b>345,404,824.76</b>

## อัตราดอกเบี้ย

เงินฝาก	(เริ่มวันที่ 1 เมษายน 2561) ร้อยละ/ปี	(เริ่มวันที่ 1 พฤษภาคม 2563) ร้อยละ/ปี
ออมทรัพย์สินทรัพย์	2.75	2.55
ออมทรัพย์อเนกประสงค์	2.75	2.55
ออมทรัพย์พิเศษ	3.00	2.80
ออมทรัพย์เกษียณเปี่ยมสุข	3.75	3.55
ออมทรัพย์ชีวิตพอเพียง	4.00	3.80
เงินกู้	(เริ่มวันที่ 1 เมษายน 2561) ร้อยละ/ปี	(เริ่มวันที่ 1 พฤษภาคม 2563) ร้อยละ/ปี
ลูกเงิน	6.10	5.80
สามัญทั่วไป	6.10	5.80
สามัญเพื่อการศึกษา	4.50	4.20
สามัญเพื่อการศึกษากรณีพิเศษ	4.50	4.20
สามัญเพื่อประกอบอาชีพเสริม	4.50	4.20
สามัญเพื่อคุ้มครองชีวิตและทรัพย์สิน	4.50	4.20
สามัญเพื่อสงเคราะห์ผู้ประสบภัย	4.50	4.20
สามัญเพื่อสงเคราะห์ผู้ประสบภัยกรณีพิเศษ	4.50	4.20
สามัญเพื่อการท่องเที่ยว	4.50	4.20
สามัญเพื่อส่งเสริมการประหยัดพลังงาน	4.50	4.20
สามัญดิจิทัล	6.10	5.80
สามัญที่รับชำระหนี้ในฐานะผู้ค้ำประกัน	3.75	3.45

สามัญเพื่อความมั่นคงของครอบครัว	6.10	5.80
เงินกู้สามัญไม่เกินร้อยละ 90 ของมูลค่าหุ้น	5.90	5.60
เงินกู้พิเศษไม่เกินร้อยละ 90 ของเงินฝาก	4.50	4.20
เงินกู้พิเศษไม่เกินร้อยละ 90 ของมูลค่าหุ้น	5.90	5.60
เงินกู้พิเศษเพื่อประกอบกิจการประเภทอาคารธุรกิจประเภท 1	5.55	5.25
เงินกู้พิเศษเพื่อประกอบกิจการประเภทอาคารธุรกิจประเภท 2	5.80	5.50
เงินกู้พิเศษเพื่อความมั่นคงครอบครัว	4.95	4.65
เงินกู้พิเศษเพื่อการอื่นกรณีกลับไปใช้สิทธิในบำนาญตามพระราชบัญญัติบำนาญบำนาญข้าราชการ พ.ศ. 2494	4.95	4.65
เงินกู้พิเศษเพื่อการอื่นกรณีซื้อที่ดิน	6.00	5.70
เงินกู้พิเศษธนาคาร	(เริ่มวันที่ 1 พฤศจิกายน 2561) ร้อยละ/ปี	(เริ่มวันที่ 1 พฤษภาคม 2563) ร้อยละ/ปี
เงินกู้พิเศษสินเชื่อธนาคาร (คงที่ 2 ปี) ประเภท 1 (0.00% 12 เดือนแรก)	3.50	3.30
เงินกู้พิเศษสินเชื่อธนาคาร (คงที่ 2 ปี) ประเภท 2 (0.00% 6 เดือนแรก)	4.50	4.30
เงินกู้พิเศษสินเชื่อธนาคาร (อัตราดอกเบี้ยลอยตัว) ประเภท 3	5.55	5.25

# สอ.ปม. เลื่อนจัดโครงการ สายใยสหกรณ์ไม่เกษียณ ประจำปี 2563



## ผู้ที่เกษียณอายุราชการปี 2563 ยังคงได้รับสิทธิ์เข้าร่วมโครงการในปีถัดไป

สถานการณ์การแพร่ระบาดของโควิด 19 ยังคงเป็นที่จับตามองจากทุกภาคส่วน มาตรการหนึ่งในการป้องกันโรค คือ งดการชุมนุม เดินทางท่องเที่ยว รวมถึงทุกหน่วยงานต่าง ๆ ปรณรงค์ให้ประชาชนกักตัวอยู่บ้านตามนโยบายของรัฐ ทำให้เกิดข้อจำกัดในเรื่องการเดินทางและสถานที่จัดโครงการ ถึงแม้ว่าการแพร่ระบาดในประเทศไทยจะมีแนวโน้มลดลง แต่ยังไม่มีความปลอดภัยเพียงพอ และยังคงมีการแพร่ระบาดเพิ่มขึ้นอย่างต่อเนื่อง



สหกรณ์ออมทรัพย์กรมป่าไม้ จำกัด ได้คำนึงถึงสุขภาพของสมาชิกเป็นสำคัญ ดังนั้น เพื่อลดความเสี่ยงในการติดเชื้อไวรัสโคโรนา 2019 (COVID - 19) จึงเห็นควรเลื่อนการจัดโครงการสายใยสหกรณ์ไม่เกษียณ ประจำปี 2563 ออกไปก่อน จนกว่าสถานการณ์การแพร่ระบาดของเชื้อไวรัสโคโรนา 2019 (COVID -19) จะเข้าสู่สภาวะปกติ โดยสหกรณ์จะขึ้นบัญชีสมาชิกที่เกษียณอายุราชการ ประจำปี 2563 ให้ยังคงได้รับสิทธิ์เข้าร่วมโครงการสายใยสหกรณ์ไม่เกษียณในปีถัดไป ทั้งนี้ต้องเป็นไปตามรายละเอียดเงื่อนไขของโครงการ ฯ ต่อไป

