



สหกรณ์ออมทรัพย์ดีเด่นแห่งชาติ ประจำปี 2550

# วารสารสหกรณ์ป่าไม้

สหกรณ์ออมทรัพย์เพื่อข้าราชการพนักงานกระทรวงทรัพยากรธรรมชาติและสิ่งแวดล้อม

www.025798899.com | LINE OFFICIAL : @FORESTCOOP ฉบับที่ 259 เดือนธันวาคม 2564

# สวัสดีปีใหม่ 2565

Happy New Year 2022

## เรื่องเด่นฉบับนี้

- ผูกบัญชีสหกรณ์+กรุงไทย
- เลื่อนการจัดส่งของขวัญปีใหม่ 2565
- สอ.ปม. ได้รับการจัดระดับมาตรฐาน “เป็นระดับผ่านเกณฑ์มาตรฐานสหกรณ์”

# ผูกบัญชี สหกรณ์+กรุงไทย สะดวก ท่องง่าย ในบัตรเดียว

เพื่อเพิ่มความสะดวกในการถอนเงินสำหรับสมาชิก  
ที่มีบัญชีธนาคารกรุงไทย ท่านสามารถผูกบัญชีสหกรณ์  
เข้ากับบัญชีกรุงไทย ที่ท่านมีอยู่ได้ ง่าย...ผูกบัญชีได้ฟรี!!  
ถอนเงินจากบัญชีสหกรณ์ ได้ทุกที่ผ่านตู้ ATM กรุงไทย



## ขั้นตอนในการผูกบัตรสหกรณ์ + กรุงไทย



**1.  
เตรียมเอกสาร**

- สำเนาบัตรประชาชน
- สำเนาหน้าสมุดบัญชีธนาคารกรุงไทย



**2.  
ดาวน์โหลดแบบฟอร์ม**

- ดาวน์โหลดแบบฟอร์มคำขอได้ที่ [www.025798899.com](http://www.025798899.com) หัวข้อ ดาวน์โหลดเอกสารที่ 3.1
- กรอกเอกสารให้เรียบร้อย



**3.  
ส่งเอกสาร**

ส่งแบบฟอร์มและเอกสารแนบทั้งหมด  
มาที่ : สหกรณ์ออมทรัพย์กรมป่าไม้ จำกัด  
ตู้ปณ. 169 ปณศ. จตุจักร กรุงเทพมหานคร  
10900 หรือ ส่งเอกสารด้วยตัวเองที่  
สำนักงานสหกรณ์

### สารบัญ

- 2 ผูกบัญชีสหกรณ์+กรุงไทย สะดวก ท่องง่าย  
ในบัตรเดียว
- 4 เลื่อนการจัดส่งของขวัญปีใหม่ 2565
- 5 สอ.ปม. ได้รับการจัดระดับมาตรฐาน “เป็นระดับผ่านเกณฑ์  
มาตรฐานสหกรณ์”
- 6 คำไ้ม ยื่นกู้สามัญต้องขอสลิปเงินเดือนมีนาคม 2563
- 7 ผลการดำเนินงาน
- 8 แจ้งเปลี่ยนแปลงการรับเงินปันผล ภายใน 7 ม.ค. 65

### กองบรรณาธิการ

- ที่ปรึกษา : นายวิชัย สนธิวัฒน์
- หัวหน้ากองบรรณาธิการ : นางวริยพรรณ โหมตเทศ
- กองบรรณาธิการ :  
นางการาดา หินอ่อน  
นางเกวรินทร์ ทิศาเลิศไพศาล  
นางสาวจิตติพรรณ วัฒนขประสิทธิ์  
นางสาวนัชชา จิตต์ประเสริฐศรี  
นางปจุมพร เอกพันธุ์  
นางกุลพรภัสร์ สุพรมพันธุ์  
นายศรุต บุญมาดี



# ขั้นตอนการสอบถามยอดเงินสหกรณ์ด้วยตู้ ATM กรุงไทย



1. สอดบัตรและใส่รหัสผ่าน



2. เลือก “บริการอื่น ๆ”



3. เลือก “บริการอื่น ๆ”



4. เลือก “สหกรณ์ออมทรัพย์”



5. กด “สอบถามยอดเงินฝาก”



6. ดูเงินเหลือในบัญชีสหกรณ์ได้

# ขั้นตอนการโอนเงินจากสหกรณ์ไปกรุงไทย



1. สอดบัตรและใส่รหัสผ่าน



2. เลือก “บริการอื่น ๆ”



3. เลือก “บริการอื่น ๆ”



4. เลือก “สหกรณ์ออมทรัพย์”



5. กด “รับเงินฝาก”



6. ระบุจำนวนเงินที่ต้องการโอน



7. การโอนสำเร็จ

เพียงแค่นี้เงินจากบัญชีสหกรณ์ ก็จะโอนเข้าบัญชีกรุงไทยเรียบร้อยแล้ว สมาชิกสามารถกดถอนเงิน ผ่านตู้ ATM กรุงไทยได้ทันที



เลื่อนการจัดส่ง

# ของขวัญปีใหม่ 2565

## กล่องข้าว New Normal Box



เนื่องจากมาตรการในการควบคุมโรค COVID-19 ที่เข้มข้นขึ้นอย่างมาก หลังจากมีการค้นพบเชื้อ COVID-19 สายพันธุ์ใหม่ “โอไมครอน” ซึ่งเป็นสายพันธุ์ที่ แพร่ระบาดได้เร็วกว่าเดลต้า และติดเชื้อซ้ำได้ง่าย ทำให้การตรวจสอบ “กล่องข้าวอเนกประสงค์” ที่ทางสหกรณ์จัดทำเป็นจำนวนมากนั้น ต้องได้รับการตรวจสอบและผ่านกระบวนการตรวจเชื้อ ระหว่างประเทศก่อน

ทำให้ บริษัทขนส่ง ไม่สามารถทำการจัดส่งของขวัญปีใหม่ได้ตามกำหนดเดิมในวันที่ 15 ธ.ค. 64 ได้ สอ.ปม.จึงได้เร่งดำเนินการติดตามทวงถาม กับทางบริษัทขนส่ง และได้กำหนดการจัดส่งใหม่ ดังนี้



### การส่งไปรษณีย์ถึงสมาชิกโดยตรง

จัดส่งในวันจันทร์ที่ 20 ธันวาคม 2564 ถึง วันศุกร์ที่ 24 ธันวาคม 2564

**\*ทั้งนี้ระยะเวลาในการจัดส่งอาจขึ้นอยู่กับบริษัทผู้ให้บริการขนส่ง และพื้นที่ในการจัดส่งไปรษณีย์**



### รับของขวัญเองที่สหกรณ์

รับได้ใน วันอังคารที่ 21 ธันวาคม 2564 ถึง วันพฤหัสบดีที่ 30 ธันวาคม 2564

เวลา 09.00 - 16.00 น.

**ณ ห้องสโมสรสมาชิก พร้อมแสดงบัตรประชาชนเพื่อรับของขวัญ**

สหกรณ์ออมทรัพย์กรมป่าไม้ จำกัด  
ขอภัยในความล่าช้า และขอภัย  
ในความไม่สะดวกมา ณ โอกาสนี้



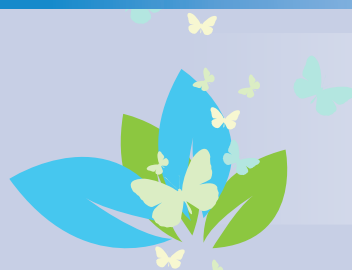

# สอ.ปม. ได้รับการจัดระดับมาตรฐาน “เป็นระดับผ่านเกณฑ์มาตรฐานสหกรณ์”

สอ.ปม. ได้รับการจัดระดับมาตรฐาน “เป็นระดับผ่านเกณฑ์มาตรฐานสหกรณ์”

จากเดิมกรมส่งเสริมสหกรณ์มีนโยบายการจัดมาตรฐานสหกรณ์ เพื่อพัฒนาสหกรณ์ให้มีความเข้มแข็งและยั่งยืน ซึ่งได้กำหนดระดับมาตรฐานสหกรณ์ออกเป็น 4 ระดับด้วยกัน คือ ระดับดีเลิศ ระดับดีมาก ระดับดี และไม่ผ่านเกณฑ์มาตรฐานสหกรณ์ ซึ่งสหกรณ์ออมทรัพย์กรมป่าไม้ จำกัด ได้รักษาระดับมาตรฐานในระดับดีเลิศมาทุก ๆ ปี

ซึ่งในปี 2564 นี้ กรมส่งเสริมสหกรณ์ได้มีการปรับปรุงตัวชี้วัดระดับมาตรฐานสหกรณ์ใหม่ เป็นเกณฑ์ 2 ระดับ คือ ระดับผ่านมาตรฐานสหกรณ์ และระดับไม่ผ่านมาตรฐานสหกรณ์ โดยสำนักงานส่งเสริมสหกรณ์ กรุงเทพมหานคร พื้นที่ 2 ได้ดำเนินการจัดระดับมาตรฐานสหกรณ์เป็นที่เรียบร้อยแล้ว

และด้วยความมุ่งมั่นและการพัฒนาที่ไม่หยุดนิ่งของสหกรณ์ออมทรัพย์กรมป่าไม้ จำกัด จึงทำให้ได้รับการจัดระดับมาตรฐานสหกรณ์ อยู่ในระดับผ่านเกณฑ์มาตรฐานสหกรณ์



## ฝึกอบรมการใช้เครื่องกระตุ้นหัวใจไฟฟ้าอัตโนมัติ AED และการกู้ชีพพื้นฐาน

เมื่อวันที่ 13 ธันวาคม 2564 เวลา 15.00 น. -18.00 น. ฝ่ายจัดการได้เข้ารับการฝึกอบรมการใช้เครื่องกระตุ้นหัวใจไฟฟ้าอัตโนมัติ AED และการกู้ชีพพื้นฐาน โดยวิทยากร นายพิชิตชัย เหมือนเกาะหวาย จาก บริษัท อัลติเมท พลัส ซัพพลาย จำกัด

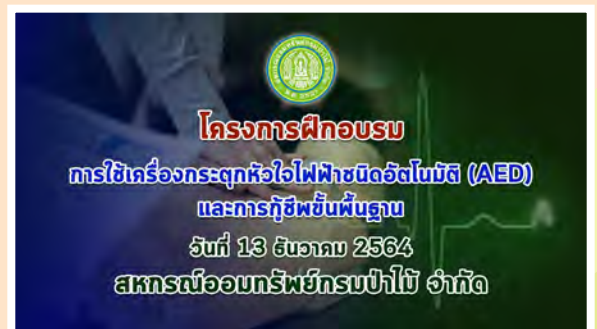

# ทำไม? ยื่นกู้สามัญต้องขอสลิปเงิน เดือนมีนาคม 2563

การยื่นกู้สามัญทุกประเภท สมาชิกยังคง  
ต้องแนบสลิปเงินเดือนมีนาคม 2563  
และเดือนล่าสุดด้วยทุกครั้ง!!

ถึงแม้ว่าได้ผ่านข้ามปี 2563 มาแล้ว แต่  
เนื่องจากการแพร่ระบาดของไวรัสโควิด 19  
ที่มีมาตั้งแต่ต้นปี 2563 นั้น สถาบันการเงินต่าง ๆ  
จึงมีมาตรการผ่อนปรนการชำระหนี้เพื่อ  
ช่วยเหลือและลดภาระให้ประชาชน เช่น  
การพักชำระหนี้ การลดจำนวนเงินผ่อนชำระหนี้  
ต่อเดือน หรือการขยายสัญญาเงินกู้ จึงทำให้  
สหกรณ์พบว่า สลิปเงินเดือนของสมาชิก  
บางราย ที่มีการพักชำระหนี้สถาบันการเงินอื่น  
หลังจากเดือนมีนาคม 2563 จะไม่มีรายการ  
แสดงในสลิปเงินเดือน จึงทำให้มีผลต่อการ  
คำนวณสิทธิวงเงินกู้สามัญ ฉุกเฉิน และพิเศษ  
ของสมาชิก

ดังนั้น สมาชิกที่ยื่นขอกู้เงินสามัญทุกคน  
ต้องแนบสลิปเงินเดือน เดือนมีนาคม  
2563 และสลิปเงินเดือนปัจจุบัน เพื่อ  
ตรวจสอบว่ามีหนี้ภายนอกกับสถาบันการเงินอื่น  
ที่ได้รับการพักชำระหนี้ หรือลดจำนวน  
เงินผ่อนชำระหรือไม่ เพราะหากครบกำหนด  
มาตรการช่วยเหลือดังกล่าว สถาบันการเงินอื่น  
ก็จะต้องส่งรายการเรียกเก็บหนี้ในสลิป  
เงินเดือนเช่นเดิม จะส่งผลให้สหกรณ์เก็บเงิน  
ชำระหนี้ไม่ได้

สหกรณ์ออมทรัพย์กรมป่าไม้ จำกัด  
ขอร่วมยื่นหยัดและเป็นส่วนหนึ่ง ที่จะช่วยเหลือ  
ดูแลสมาชิกทุกท่าน ให้ก้าวผ่านวิกฤติครั้งนี้  
ไปด้วยกัน



## สอ.ปม. “ซ้อมแผนป้องกันและ ระงับอัคคีภัย” ประจำปี 2564



สหกรณ์ออมทรัพย์กรมป่าไม้ จำกัด  
ได้มุ่งมั่นดำเนินงานด้วยมาตรฐานความ  
ปลอดภัยในระดับสากล เพื่อความปลอดภัย  
ของสมาชิก เจ้าหน้าที่ และทรัพย์สินของ  
สหกรณ์ โดยอาคารสำนักงานของสหกรณ์  
ได้ออกแบบและติดตั้งอุปกรณ์ที่ได้  
มาตรฐานในการป้องกันการเกิดอัคคีภัย  
ไว้ใช้งานอย่างครบถ้วน ทั้งทั้งสำนักงาน  
รวมถึงได้จัดทำกรอบแผนป้องกันและ  
ระงับอัคคีภัย ให้แก่เจ้าหน้าที่สหกรณ์  
ขึ้นเป็นประจำทุกปี

ในปี 2564 นี้ สหกรณ์ได้ทำการ “ซ้อม  
แผนป้องกันและระงับอัคคีภัย” ขึ้นในวัน  
พุธที่ 15 ธันวาคม 2564 ในเวลา 16.00 น.  
โดยได้จัดประชุมเชิงวิชาการ, การตรวจ  
เช็คอุปกรณ์ดับเพลิง, การอพยพและ  
ปฐมพยาบาลผู้บาดเจ็บ รวมถึงการใช้  
อุปกรณ์ดับเพลิงจริง เพื่อให้เจ้าหน้าที่  
สหกรณ์ ได้เกิดความชำนาญในการระงับ  
อัคคีภัยเบื้องต้นได้อย่างทันเวลา



# ผลการดำเนินงาน

รายการ	30 พฤศจิกายน 2564	31 ตุลาคม 2564
จำนวนสมาชิก	13,221	13,216
จำนวนสมาชิกสมทบ	19,442	19,416
<b>สินทรัพย์รวม</b>	<b>20,744,435,215.65</b>	<b>20,464,094,566.40</b>
เงินสดและเงินฝากธนาคาร	383,655,845.46	1,516,865,119.34
เงินฝากจากสหกรณ์อื่น	1,719,733,126.75	1,723,928,645.75
เงินลงทุน	6,657,430,668.61	5,901,800,352.29
เงินให้กู้แก่สมาชิก	7,701,193,119.53	7,717,039,686.08
เงินให้กู้แก่สมาชิกสมทบ	526,537,283.11	521,311,535.94
เงินให้กู้สหกรณ์อื่น	3,691,145,616.25	3,015,705,616.25
ลูกหนี้อื่น	20,000.00	0.00
อาคารและอุปกรณ์ - สุทธิ	7,968,853.87	7,946,448.07
สินทรัพย์ไม่มีตัวตน	56,091,826.16	56,091,826.16
สินทรัพย์อื่น	658,875.91	3,405,336.52
<b>หนี้สินรวม</b>	<b>11,267,731,751.83</b>	<b>10,932,151,862.04</b>
เงินกู้ยืม	310,000,000.00	0.00
<b>เงินรับฝากจากสมาชิก</b>	<b>7,212,243,694.22</b>	<b>7,185,463,662.40</b>
- เงินรับฝากออมทรัพย์	726,924,006.89	734,127,209.11
- เงินรับฝากออมทรัพย์พิเศษ	4,618,033,074.51	4,595,071,420.61
- เงินรับฝากออมทรัพย์เกษียณเปี่ยมสุข	1,335,027,920.92	1,310,860,575.49
- เงินรับฝากออมทรัพย์ - อเนกประสงค์	213,628,085.24	229,961,565.86
- เงินรับฝากออมทรัพย์ชีวิตพอเพียง	314,257,593.77	311,070,378.44
- เงินรับฝากออมทรัพย์เจ้าหน้าที่สหกรณ์	4,373,012.89	4,372,512.89
<b>เงินรับฝากจาก (สมาชิกสมทบ)</b>	<b>3,638,475,539.50</b>	<b>3,602,342,657.16</b>
- เงินรับฝากออมทรัพย์ (สมาชิกสมทบ)	303,553,720.31	306,310,446.77
- เงินรับฝากออมทรัพย์พิเศษ (สมาชิกสมทบ)	3,178,753,648.97	3,140,955,687.52

รายการ	30 พฤศจิกายน 2564	31 ตุลาคม 2564
- เงินรับฝากออมทรัพย์ - อเนกประสงค์ (สมาชิกสมทบ)	66,127,197.92	66,202,767.67
- เงินรับฝากออมทรัพย์ชีวิตพอเพียง (สมาชิกสมทบ)	90,040,972.30	88,873,755.20
เงินรับฝากจากสหกรณ์อื่น	33,277,362.01	32,006,590.49
หนี้สินหมุนเวียนอื่น	38,636,476.10	77,240,271.99
หนี้สินไม่หมุนเวียนอื่น	35,098,680.00	35,098,680.00
<b>ทุนของสหกรณ์</b>	<b>9,476,703,463.82</b>	<b>9,531,942,704.36</b>
ทุนเรือนหุ้น	8,250,815,100.00	8,189,171,770.00
ทุนสำรอง	744,850,723.19	744,850,723.19
ทุนสะสม	173,957,016.03	174,728,296.03
กำไร (ขาดทุน) จากเงินลงทุนที่ยังไม่เกิดขึ้น	(208,252,443.62)	(52,099,218.50)
ประมาณการกำไรสุทธิ (ตามเกณฑ์เงินสด)	515,333,068.22	475,291,133.64
<b>รายได้ (ตามเกณฑ์คงค้าง)</b>	<b>815,281,105.72</b>	<b>758,039,577.24</b>
ดอกเบี้ยรับเงินกู้จากสมาชิก	393,028,382.01	358,703,587.07
ดอกเบี้ยรับเงินกู้จากสมาชิกสมทบ	23,384,530.35	21,164,655.31
ดอกเบี้ยรับเงินฝาก	59,571,992.28	54,532,879.93
ผลตอบแทนจากการลงทุน	338,175,126.28	322,573,750.13
รายได้ที่มีไขดอกเบี้ย	1,121,074.80	1,064,704.80
<b>ค่าใช้จ่าย (ตามเกณฑ์คงค้าง)</b>	<b>324,864,156.54</b>	<b>296,072,438.92</b>
ค่าใช้จ่ายดอกเบี้ยและเงินลงทุน	267,695,326.89	243,586,987.59
ค่าใช้จ่ายในการดำเนินงาน	59,802,019.93	54,618,641.61
หนี้สงสัยจะสูญและหนี้สูญ	(2,633,190.28)	(2,133,190.28)
<b>กำไรสุทธิ</b>	<b>490,416,949.18</b>	<b>461,967,138.32</b>

## อัตราดอกเบี้ย

เงินฝาก	(เริ่มวันที่ 1 พฤษภาคม 2563) ร้อยละ/ปี	(เริ่มวันที่ 1 มีนาคม 2564) ร้อยละ/ปี
ออมทรัพย์สินทรัพย์	2.55	2.35
ออมทรัพย์อเนกประสงค์	2.55	2.35
ออมทรัพย์พิเศษ	2.80	2.60
ออมทรัพย์เกษียณเปี่ยมสุข	3.55	3.35
ออมทรัพย์ชีวิตพอเพียง	3.80	3.60
เงินกู้	(เริ่มวันที่ 1 พฤษภาคม 2563) ร้อยละ/ปี	(เริ่มวันที่ 1 มีนาคม 2564) ร้อยละ/ปี
ลูกเงิน	5.80	5.55
สามัญทั่วไป	5.80	5.55
สามัญดิจิทัล	5.80	5.55
สามัญเพื่อการศึกษา	4.20	3.95
สามัญเพื่อการศึกษากรณีพิเศษ	4.20	3.95
สามัญเพื่อประกอบอาชีพเสริม	4.20	3.95
สามัญเพื่อคุ้มครองชีวิตและทรัพย์สิน	4.20	3.95
สามัญเพื่อสงเคราะห์ผู้ประสบภัย	4.20	3.95
สามัญเพื่อสงเคราะห์ผู้ประสบภัยกรณีพิเศษ	4.20	3.95
สามัญเพื่อการท่องเที่ยว	4.20	3.95
สามัญเพื่อส่งเสริมการประหยัดพลังงาน	4.20	3.95

สามัญที่รับชำระหนี้ในฐานะผู้ค้ำประกัน	3.45	3.20
สามัญเพื่อความมั่นคงของครอบครัว	5.80	5.55
เงินกู้พิเศษไม่เกินร้อยละ 90 ของเงินฝาก	4.20	3.95
เงินกู้พิเศษไม่เกินร้อยละ 90 ของมูลค่าหุ้น	5.60	5.35
เงินกู้พิเศษเพื่อประกอบกิจการประเภทอาคารธุรกิจประเภท 1	5.25	5.00
เงินกู้พิเศษเพื่อประกอบกิจการประเภทอาคารธุรกิจประเภท 2	5.50	5.25
เงินกู้พิเศษเพื่อการอื่น กรณีกลับไปใช้สิทธิในบ้านตามพระราชบัญญัติบ้านหนึ่ง	4.65	4.40
บ้านนายข้าราชการ พ.ศ. 2494		
เงินกู้พิเศษเพื่อการอื่น กรณีซื้อที่ดิน	5.70	5.45
เงินกู้พิเศษวงกตเคหะ	(เริ่มวันที่ 1 พฤษภาคม 2563) ร้อยละ/ปี	(เริ่มวันที่ 1 มีนาคม 2564) ร้อยละ/ปี
เงินกู้พิเศษสินเชื่อวงกตเคหะ (คงที่ 2 ปี) ประเภท 1 (0.00% 12 เดือนแรก)	3.30	3.05
เงินกู้พิเศษสินเชื่อวงกตเคหะ (คงที่ 2 ปี) ประเภท 2 (0.00% 6 เดือนแรก)	4.30	4.05
เงินกู้พิเศษสินเชื่อวงกตเคหะ (อัตราดอกเบี้ยลอยตัว) ประเภท 3	5.25	5.00

# แจ้งเปลี่ยนแปลงการรับเงินปันผล ภายใน 7 ม.ค. 65

สหกรณ์ออมทรัพย์กรมป่าไม้ จำกัด  
Royal Forest Department Savings and Credit Cooperative Limited

วันนี้ถึง  
7 ม.ค. 2565

## สามารถเปลี่ยนแปลง การรับเงินปันผล ตามความต้องการได้!!

**1** จากเดิมให้โอนเงินปันผล เป็นทุนเรือนหุ้น  
แต่ต้องการเปลี่ยน  
ให้โอนเงินปันผล เข้าบัญชีออมทรัพย์

**2** จากเดิมให้โอนเงินปันผล เข้าบัญชีออมทรัพย์  
แต่ต้องการเปลี่ยน  
ให้โอนเงินปันผล เข้าเป็นทุนเรือนหุ้น

ให้สมาชิกทำหนังสือแจ้งความประสงค์  
เขียนเลขที่สมาชิก ชื่อ-สกุล ให้ชัดเจน ส่งเอกสารถึงสหกรณ์

ส่งทางโทรสาร : 02-579-9774  
ส่งทางLine@ : @forestcoop  
ส่งทางไปรษณีย์ : สหกรณ์ออมทรัพย์กรมป่าไม้ จำกัด ตู้ป.น.169 ปณ.ส. ๑๓๖ จตุจักร กทม. 10900

02-579-7070 | สหกรณ์ออมทรัพย์กรมป่าไม้ จำกัด LINE@ @Forestcoop | forestcoop@gmail.com | www.025798899.com

สมาชิกสามารถเลือกรับ  
ได้ 2 กรณี เข้าบัญชีเงินฝาก  
ออมทรัพย์สินมัยย์สค์ หรือ  
โอนเป็นหุ้น

ใกล้เข้ามาแล้ว..กับการรับผลตอบแทน  
ที่สมาชิกได้ร่วมถือหุ้นกับสหกรณ์ และได้  
รับเงินปันผลนั่นเอง ในทุก ๆ ปี เมื่อใกล้จะ  
ครบปีบัญชีของสหกรณ์ (31 ธันวาคม)  
สหกรณ์จะเปิดให้สมาชิกและสมาชิกสมทบ  
สามารถส่งเรื่องแจ้งการเปลี่ยนแปลงการรับ  
เงินปันผล

**1.** เดิม รับปันผลโดยโอนเป็นทุน  
เรือนหุ้น เปลี่ยนเป็น รับเงินปันผลโดยให้  
เข้าบัญชีเงินฝาก

**2.** เดิม เข้าบัญชีออมทรัพย์สิน  
มัยย์สค์ เปลี่ยนเป็น รับเงินปันผลโดยให้  
โอนเข้าทุนเรือนหุ้น

## ช่องทางการส่งเอกสาร

- ทางไปรษณีย์ :**  
สหกรณ์ออมทรัพย์กรมป่าไม้ จำกัด  
ตู้ ป.น.169 ปณ.ส.๑๓๖ จตุจักร กรุงเทพฯ 10900
- Fax :** 02-579-9774
- Line :** @forestcoop
- E-mail :** forestcoop@gmail.com



สามารถแจ้งเปลี่ยนแปลงการ  
รับเงินปันผลให้สหกรณ์ทราบ โดยทำเป็น  
หนังสือ เขียนชื่อ – สกุล เลขที่สมาชิก และระบุความ  
ประสงค์ให้ชัดเจน และส่งให้สหกรณ์ภายในวันที่  
7 มกราคม 2565

### \*\*หมายเหตุ\*\*

- สมาชิกที่เดิมรับเงินปันผล โดยให้โอนเข้าบัญชีเงินฝากอยู่แล้ว และต้องการรับเงินปันผลแบบเดิม ไม่ต้องทำหนังสือแจ้งมายังสหกรณ์
- สมาชิกที่ถือหุ้นเต็มตามที่สหกรณ์กำหนดแล้ว (สมาชิกไม่เกิน 2.5 ล้านบาท/สมาชิกสมทบไม่เกิน 1 ล้านบาท) จะไม่สามารถขอรับเงินปันผล โดยให้โอนเป็นทุนเรือนหุ้นได้
- การรับเงินปันผลโดยให้เข้าบัญชีเงินฝาก สหกรณ์จะโอนเข้าบัญชีออมทรัพย์สินมัยย์สค์เท่านั้น
- สมาชิกที่ไม่เคยแจ้งความประสงค์ใด ๆ เงินปันผลจะโอนเข้าบัญชีออมทรัพย์สินมัยย์สค์โดยอัตโนมัติ

