



สหกรณ์ออมทรัพย์ดีเด่นแห่งชาติ ประจำปี 2550

วารสารสหกรณ์ป่าไม้

สหกรณ์ออมทรัพย์เพื่อข้าราชการพนักงานกระทรวงทรัพยากรธรรมชาติและสิ่งแวดล้อม

www.025798899.com | LINE OFFICIAL : @FORESTCOOP ฉบับที่ 293 เดือนตุลาคม 2567

วันออมแห่งชาติ 31 ตุลาคม

เปิดบัญชีใหม่กับสหกรณ์ ลุ้นรางวัลมากมาย

ระยะเวลากิจกรรม 1-31 ต.ค. 67

- เปิดบัญชีออมทรัพย์ชีวิตพอเพียง ตั้งแต่ 1,000 บาทขึ้นไป
- เปิดบัญชีใหม่ทุกประเภท (ยกเว้นบัญชีออมทรัพย์ชีวิตพอเพียง) ตั้งแต่ 5,000 บาทขึ้นไป

ลุ้น!

รางวัลรวมกว่า 214 รางวัล



วันออมแห่งชาติ 2567 เปิดบัญชีใหม่ กับสหกรณ์ ลุ้นรางวัลมากมาย

วันออมแห่งชาติ 31 ตุลาคม



วันออมแห่งชาติ 31 ตุลาคม

เปิดบัญชีใหม่กับสหกรณ์ ลุ้นรางวัลมากมาย

ระยะเวลากิจกรรม 1-31 ต.ค. 67

- เปิดบัญชีออมทรัพย์ชีวิตพอเพียง ตั้งแต่ 1,000 บาทขึ้นไป
- เปิดบัญชีใหม่ทุกประเภท (ยกเว้นบัญชีออมทรัพย์ชีวิตพอเพียง) ตั้งแต่ 5,000 บาทขึ้นไป

ลุ้น! รางวัลรวมกว่า 214 รางวัล

02 579 7070 | @Forestcoop | @Forestcoop | Forestcoop@gmail.com | www.025798899.com

วันออมแห่งชาติ ตรงกับวันที่ 31 ตุลาคมของทุกปี ถือเป็นวันที่สำคัญสำหรับประเทศไทยในการกระตุ้นให้ประชาชนเห็นความสำคัญของการออมเงิน วันออมแห่งชาติเกิดขึ้นครั้งแรกเมื่อปี พ.ศ. 2541 โดยกระทรวงการคลังและธนาคารแห่งประเทศไทยเป็นผู้ริเริ่มจัดตั้งวันดังกล่าวขึ้น เพื่อสนับสนุนการสร้างวินัยในการออมให้กับประชาชนทุกคน

วันที่ 31 ตุลาคมนี้ยังสอดคล้องกับวันออมโลก (World Thrift Day) ซึ่งเริ่มต้นขึ้นครั้งแรกในปี พ.ศ. 2467 ในการประชุมของธนาคารออมสินนานาชาติที่เมืองมิลาน ประเทศอิตาลี แนวคิดนี้มุ่งเน้นที่การส่งเสริมการออมเงินในชีวิตประจำวันให้กลายเป็นส่วนหนึ่งของวัฒนธรรมสากล ซึ่งประเทศไทยได้นำมาปรับใช้เพื่อส่งเสริมให้คนไทยมีวินัยในการออมอย่างยั่งยืน

ความสำคัญของการออมเงิน

1. สร้างความมั่นคงทางการเงินส่วนบุคคล

การออมเงินช่วยให้เรามีเงินสำรองสำหรับสถานการณ์ฉุกเฉินที่อาจเกิดขึ้น เช่น การเจ็บป่วยหรืออุบัติเหตุที่ต้องใช้เงินอย่างเร่งด่วน การมีเงินสำรองทำให้เราไม่ต้องกังวลเรื่องการเงินในยามที่ต้องการใช้ทันที

2. ช่วยวางแผนอนาคตได้ดีขึ้น

การมีเงินออมทำให้สามารถวางแผนการใช้จ่ายในอนาคตได้อย่างมั่นคง ไม่ว่าจะเป็นการออมเพื่อการศึกษาของบุตรหลาน การซื้อบ้าน การเกษียณ หรือการลงทุน การมีเงินออมจะทำให้เป้าหมายเหล่านี้เป็นจริงได้ง่ายขึ้น

- 
- 2-3 วันออมแห่งชาติ 2567 เปิดบัญชีใหม่กับสหกรณ์ ลุ้นรางวัลมากมาย
 - 4 ช่วยเหลือสมาชิกสมทบประสภกัยน้ำท่วม 67 จ่ายรายละ 1,000 บาท หมดเขต 27 ธ.ค. 67
 - 5 พร้อมใช้งานแล้ววันนี้ Forest CO-OP Line Connect: ยกระดับการแจ้งเตือนธุรกรรมผ่าน LINE เงินเข้าออก แจ้งเตือนฟรี !!!
 - 6 สอ.ปม. สัญจรออกพื้นที่พบพี่น้องกระทรวงทรัพยากรธรรมชาติและสิ่งแวดล้อม (สป.ทส.)
 - 7 ผลการดำเนินงาน
 - 8 เชิญชวนสมาชิก สมาชิกสมทบ และบุคคลทั่วไป ร่วมประกวดทำคลิปวิดีโอ TikTok

กองบรรณาธิการ

- ที่ปรึกษา : นายธนโรจน์ โพธิ์สารี
- หัวหน้ากองบรรณาธิการ : นางวริยพรรณ โหมตเทศ
- กองบรรณาธิการ : นางภาราดา หินอ่อน
นางณภัทร อินสกุล
นางสาวฐิติพรรณ วนิชประสิทธิ์
นางสาวนิษฐา จิตต์ประเสริฐศรี
นางสาวกัญญารัตน์ เกิดสุข
นางสาวพิมพ์พิชญ์กมล พรหมจรรย์ประวัตติ
นายศรุต บุญมาดี

3. ลดภาระหนี้สิน

เมื่อเรามีเงินออมเพียงพอ การกู้ยืมเงินหรือเป็นหนี้ก็จะลดลง ทำให้ลดภาระดอกเบี้ยและไม่ต้องกังวลเรื่องการจ่ายคืน การออมเงินจึงเป็นการหลีกเลี่ยงการพึ่งพาหนี้สินที่อาจส่งผลเสียต่อสถานะทางการเงินในระยะยาว

4. เพิ่มโอกาสในการลงทุน

เงินออมสามารถนำไปใช้เป็นทุนสำหรับการลงทุน ไม่ว่าจะเป็นการลงทุนในธุรกิจ หุ้น หรือสินทรัพย์อื่น ๆ ที่มีโอกาสสร้างผลตอบแทนในอนาคต การมีเงินออมทำให้เรามีความยืดหยุ่นในการตัดสินใจลงทุนอย่างมีประสิทธิภาพ

5. เสริมสร้างความมั่นคงในวัยเกษียณ

การออมเงินในช่วงที่ยังมีรายได้ ช่วยให้เรามีเงินใช้ในยามเกษียณโดยไม่ต้องพึ่งพาเงินจากรัฐหรือสวัสดิการเพียงอย่างเดียว

การวางแผนการออมเพื่อวัยเกษียณจึงเป็นการเตรียมความพร้อมเพื่อชีวิตที่มีความมั่นคงและไม่มีความกังวลทางการเงินในอนาคต

การออมเงินไม่เพียงแต่เป็นการเก็บสะสมทรัพย์สิน แต่ยังเป็นการวางรากฐานที่แข็งแกร่งสำหรับการใช้ชีวิตในทุกช่วงเวลา โดยมีข้อดีของการออมเงินอยู่หลายประการ เช่น การมีเงินสำรองในกรณีฉุกเฉิน การสร้างนิสัยการใช้จ่ายอย่างมีวินัย และเสริมสร้างคุณภาพชีวิตให้ดียิ่งขึ้น

ดังนั้น วันออมแห่งชาติ ที่จัดขึ้นทุกปีในวันที่ 31 ตุลาคม เป็นวันที่กระตุ้นให้ทุกท่านได้ตระหนักถึงความสำคัญของการออมเงินและผลดีที่การออมนำมาให้ในชีวิตประจำวัน การออมไม่เพียงช่วยเสริมสร้างความมั่นคงทางการเงินในระดับบุคคลเท่านั้น แต่ยังส่งผลดีต่อเศรษฐกิจโดยรวม การมีวินัยในการออมจึงเป็นการสร้างรากฐานที่แข็งแกร่งเพื่อชีวิตที่มีความมั่นคงและยั่งยืนในระยะยาว

สหกรณ์ขอเชิญชวนสมาชิกทุกท่าน ร่วมตระหนักถึงความสำคัญของการออม เนื่องใน “วันออมแห่งชาติ” ซึ่งเป็นหนึ่งในกิจกรรมส่งเสริมการออมของสหกรณ์ที่จัดขึ้นเป็นประจำทุกปี และในปี 2567 นี้ สหกรณ์ได้จัดกิจกรรมคือนแห่งการออม โดยกิจกรรมนี้จะเริ่มตั้งแต่วันที่ 1 - 31 ตุลาคม 2567 สมาชิกที่เข้าร่วมกิจกรรม จะได้รับสิทธิ์ร่วมลุ้นชิงรางวัลจากสหกรณ์มากมาย โดยมีแคมเปญพิเศษเพื่อสมาชิกทุกท่านดังนี้



● ลุ้นรับรางวัลรวม 214 รางวัล ●

นาฬิกา (Smart Watch) จำนวน 2 เรือน
หม้อทอดไร้น้ำมัน จำนวน 2 เครื่อง
เครื่องปั่นผลไม้ จำนวน 10 เครื่อง
กระปุกออมสิน จำนวน 200 รางวัล



1. เปิดบัญชีออมทรัพย์ชีวิตพอเพียง ตั้งแต่ 1,000 บาทขึ้นไป
 2. เปิดบัญชีใหม่ทุกประเภท ตั้งแต่ 5,000 บาทขึ้นไป ยกเว้นบัญชีออมทรัพย์ชีวิตพอเพียง
- เดือนแห่งการออม 1 - 31 ตุลาคม 2567 เปิดบัญชีใหม่กับสหกรณ์ ลุ้นรางวัล 214 รางวัล 1 คน 1 สิทธิ์
- นาฬิกา (Smart Watch) จำนวน 2 เรือน
 - หม้อทอดไร้น้ำมัน จำนวน 2 เครื่อง
 - เครื่องปั่นผลไม้ จำนวน 10 เครื่อง
 - กระปุกออมสิน จำนวน 200 รางวัล

ระยะเวลากิจกรรม เริ่มตั้งแต่ 1 - 31 ตุลาคม 2567

การจับรางวัล จะมีการจับรางวัลในวันศุกร์ที่ 8 พฤศจิกายน 2567

สามารถเปิดบัญชีผ่านทุกช่องทางสหกรณ์ ได้ดังนี้

- สำนักงานสหกรณ์ออมทรัพย์กรมป่าไม้ จำกัด ในวันและเวลาทำการ
- ทางไปรษณีย์ ตู้ปณ. 169 ปณศ.จตุจักร กรุงเทพฯ 10900
- Line official : @forestcoop ****โดยส่งเอกสารฉบับจริงมาให้กับสหกรณ์ภายหลัง**

ช่วยเหลือสมาชิกสมทบประสภกภัย น้ำท่วม 67 จ่ายรายละ 1,000 บาท หมดเขต 27 ธ.ค. 67



- จ่ายสวัสดิการ แก่สมาชิกสมทบ รายละ 1,000 บาท (จ่ายเพียงครั้งเดียว)
- เป็นสมาชิกสมทบ ไม่น้อยกว่า 6 เดือน
- สมาชิกสมทบที่ประสภกภัย ตั้งแต่วันที่ 1 ส.ค. 67 ที่ผ่านมา สามารถยื่นรับสวัสดิการได้
- กำหนดเวลาการขอรับสวัสดิการ **วันนี้ - 27 ธันวาคม 2567** หรือเมื่อสภกรณ์อนุมัติครบจำนวนเงินตามวงเงินที่กำหนด 1 ล้านบาทแล้ว ให้คำงอนั้นเป็นอันตกไป



สวัสดิการเพื่อสมาชิกสมทบประสภกภัย

ช่วยเหลือสมาชิกสมทบ ประสภกภัย 67

(วงเงินไม่เกินหนึ่งล้านบาท)

มอบให้สมาชิกสมทบที่บ้านเรือนประสภกภัยน้ำท่วม

สภกรณ์จ่าย



1,000 บาท

(จ่ายเพียงครั้งเดียว)



เป็นสมาชิกสมทบ ไม่น้อยกว่า 6 เดือน

ยื่นรับสวัสดิการถึงวันที่ 27 ธ.ค. 67 หรือ จนกว่าครบวงเงินสวัสดิการ 1 ล้านบาท



สหกรณ์ออมทรัพย์กรมป่าไม้ จำกัด
Royal Forest Department Savings and Credit Cooperative Limited

3 วิธีขอรับสวัสดิการ เพื่อสมาชิกสมทบประสภกภัย ผ่าน LINE



สอ.ปม.ร่วมใจสู้ภัยน้ำท่วม

1

ดาวนิโหลดแบบฟอร์ม

ดาวนิโหลดที่เว็บไซต์สภกรณ์ : www.025798899.com หรือดาวนิโหลดที่ 5.8

พร้อมกรอกเอกสารให้เรียบร้อย

*** กรณีเป็นผู้จ่ายแต่ไม่มีชื่อในทะเบียนบ้าน หรือ บ้านพักราชการ > ต้องมีหนังสือรับรองว่าสมาชิกเป็นผู้จ่ายในบ้านหลังดังกล่าวจริง จากผู้นิเทศน์บ้านพัก หรือบุคคลที่บ่าเรื่อถึง ผอ.ชม. แบบขอรับประสภกภัยของผู้นิเทศน์

2

ถ่ายภาพให้ชัดเจนที่สุด



รูปถ่ายที่อยู่อาศัย
ที่เห็นเลขที่บ้านชัดเจน



รูปถ่ายที่อยู่อาศัย
ที่ได้รับความเสียหาย



รูปถ่ายทรัพย์สิน
ภายในบ้านที่เสียหาย
(ของส่วนตัว เช่น ทีวี, ตู้, วิทยุ, โทรทัศน์)



รูปถ่ายใบงอม
สวัสดิการ



รูปถ่ายทะเบียนบ้าน
ซึ่งมีชื่อสมาชิก
ที่ขอรับสวัสดิการ



รูปถ่ายบัตรประชาชน
หรือบัตรประชาชน
ผู้ยื่นรับสวัสดิการ

3

ส่งภาพถ่าย ที่ Line สภกรณ์



@forestcoop





สหกรณ์ออมทรัพย์กรมป่าไม้ จำกัด ได้พัฒนาบริการใหม่ "Forest CO-OP Line Connect" ที่ผสานนวัตกรรมดิจิทัลเข้ากับแอปพลิเคชัน LINE ที่ทุกคนใช้อยู่เป็นประจำ ทำให้การแจ้งเตือนความเคลื่อนไหวในบัญชี และการติดตามข้อมูลธุรกรรมสำคัญของสหกรณ์กลายเป็นเรื่องง่ายขึ้นกว่าเดิม ไม่ต้องติดตั้งแอปใหม่ แคมี LINE ก็จัดการทุกอย่างได้!

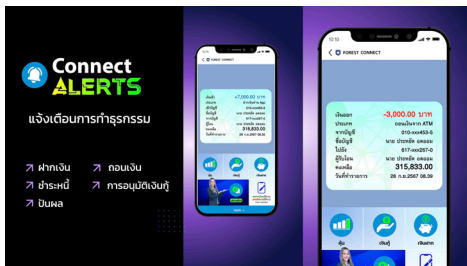

Connect Alert: แจ้งเตือนทุกการเคลื่อนไหวในบัญชี

เนื่องกับการต้องคอยตรวจสอบยอดเงินผ่านหลายช่องทางใหม่? ด้วย Connect Alert ทุกการทำธุรกรรมจะถูกแจ้งเตือนทันทีผ่าน LINE ทันที ไม่ว่าจะเป็นการฝาก-ถอน หรือการทำธุรกรรมต่าง ๆ สมาชิกจะได้รับการแจ้งเตือนทุกความเคลื่อนไหวในบัญชีแบบเรียลไทม์ หมดกังวลเรื่องความล่าช้า และปลอดภัยยิ่งขึ้นด้วยการอัปเดตตลอดเวลา

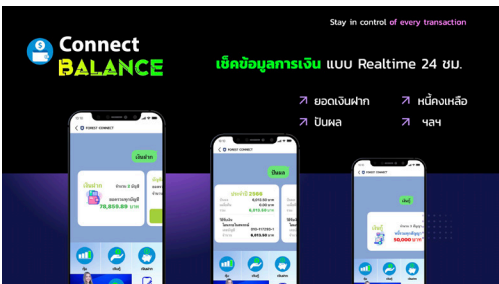

Connect Balance: เช็คข้อมูลการเงินส่วนตัวได้ทุกที่ทุกเวลา

ใครว่าเช็คยอดเงินในบัญชีต้องยุ่งยาก? ด้วยฟีเจอร์ Connect Balance สมาชิกสามารถตรวจสอบยอดเงินในบัญชีของตนได้ง่าย ๆ ผ่าน LINE แค่เปิดแชทก็รู้ยอดทันที รองรับการทำธุรกรรมที่ต้องการความรวดเร็ว ไม่ว่าจะอยู่ที่ไหนก็ตาม ฟีเจอร์นี้ช่วยให้การจัดการการเงินเป็นเรื่องสะดวกมากยิ่งขึ้น



Connect Remind: เตือนความจำเรื่องการชำระเงิน (กำลังพัฒนา เฟส 2)

ไม่พลาดทุกการชำระ! ฟีเจอร์ Connect Remind จะคอยแจ้งเตือนสมาชิกก่อนวันครบกำหนดการชำระเงินหรือภาระหนี้สินต่าง ๆ อย่างเช่น ค่างวดเงินกู้หรือสินเชื่อ ช่วยให้ท่านจัดการการเงินอย่างมีประสิทธิภาพ ไม่มีลืม ไม่มีพลาด และหมดกังวลเรื่องดอกเบี้ยหรือค่าปรับ



Connect Welfare: แจ้งเตือนสวัสดิการถึงมือคุณ (กำลังพัฒนา เฟส 2)

ใครที่รอรับสวัสดิการต่าง ๆ จากสหกรณ์ไม่ต้องกังวลอีกต่อไป ด้วยฟีเจอร์ Connect Welfare ที่จะคอยแจ้งเตือนทันทีเมื่อมีสวัสดิการหรือเงินช่วยเหลือเข้าบัญชี ไม่ต้องเสียเวลาตรวจสอบด้วยตนเอง ทุกข้อมูลจะถูกส่งตรงมาถึง LINE ของคุณทันที

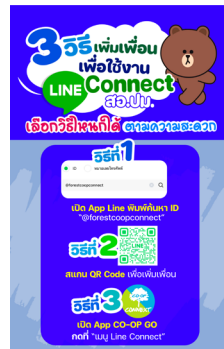

ใช้งานง่าย ไม่ต้องติดตั้งแอปใหม่

หนึ่งในข้อดีหลักของ Forest CO-OP Line Connect คือการใช้งานที่ไม่ยุ่งยาก เพียงแค่สมาชิกมีแอปพลิเคชัน LINE ที่ใช้กันเป็นประจำ ก็สามารถเข้าถึงทุกฟีเจอร์ได้โดยไม่ต้องติดตั้งแอปพลิเคชันเพิ่มเติม ทุกการทำธุรกรรมสามารถจัดการได้ผ่าน LINE ด้วยขั้นตอนง่าย ๆ ดังนี้

- เปิด Line กด เพิ่มเพื่อน แล้วค้นหา ID พิมพ์ @forestcoop-connect แล้วกด เพิ่มเพื่อน
- กดลงทะเบียน แนะนำลงทะเบียนเชื่อมต่อ ผ่าน App CO-OP GO ง่ายสะดวกที่สุด
- เพียงเท่านี้ก็ใช้งานได้แล้ว

วิธีลงทะเบียน

สรุปความเจ๋งของ Forest CO-OP Line Connect อัปเดตทุกความเคลื่อนไหวทางการเงินแบบเรียลไทม์ ตรวจสอบยอดเงินได้ทุกที่ทุกเวลา เตือนความจำเรื่องการชำระเงินไม่ให้เกิดพลาด แจ้งเตือนสวัสดิการถึงมือทันที ใช้งานง่าย ไม่ต้องติดตั้งแอปพลิเคชันใหม่

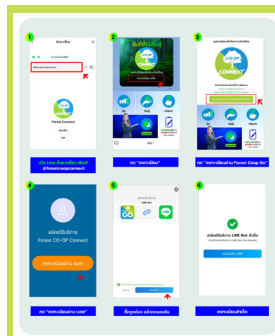

Forest CO-OP Line Connect ถือเป็นการยกระดับบริการทางการเงินไปอีกขั้น ให้สมาชิกของสหกรณ์ออมทรัพย์กรมป่าไม้ จำกัด ได้สัมผัสกับความสะดวกสบายและความปลอดภัยในการทำธุรกรรมผ่าน LINE ที่ตอบโจทย์ไลฟ์สไตล์ดิจิทัลของยุคนี้ อย่างแท้จริง พร้อมใช้งานแล้ววันนี้!

สอ.ปม. สัญจรออกพื้นที่พบพี่น้องกระทรวง ทรัพยากรธรรมชาติและสิ่งแวดล้อม (สป.ทส.)

ขอบคุณ...ที่ร่วมเป็นครอบครัวเดียวกับเรา
ครอบครัวสหกรณ์ป่าไม้

สอ.ปม. สัญจรออกพื้นที่พบพี่น้องกระทรวงทรัพยากรธรรมชาติและสิ่งแวดล้อม (สป.ทส.) วันที่ 15 - 17 ต.ค. 67 เป็นจำนวน 3 วัน 3 กรมฯ ด้วยกัน

วันที่ 15 ต.ค. 67 ณ กรมควบคุมมลพิษ บริเวณชั้น 1

วันที่ 16 ต.ค. 67 ณ กรมการเปลี่ยนแปลงสภาพภูมิอากาศและสิ่งแวดล้อม ชั้น 1 ห้องโถงหน้าลิฟต์

วันที่ 17 ต.ค. 67 ณ กรมทรัพยากรทางทะเลและชายฝั่ง ชั้น 5 หน้าห้องประชุม



สหกรณ์ออมทรัพย์กรมป่าไม้ จำกัด ขอขอบคุณทุกท่านที่ให้การสนับสนุนและร่วมกิจกรรมสัญจรของเราอย่างอบอุ่น ทั้งข้าราชการและพนักงานในกระทรวงทรัพยากรธรรมชาติและสิ่งแวดล้อมที่ได้ร่วมเปิดบัญชีออมทรัพย์ ผักเงิน และสมัครเป็นสมาชิกใหม่กับสหกรณ์ของเราเป็นจำนวนมาก การตอบรับที่ดีนี้เป็นกำลังใจสำคัญให้เรามุ่งมั่นพัฒนาบริการทางการเงินอย่างต่อเนื่อง

นอกจากนี้ สหกรณ์ขอขอบคุณ กรมควบคุมมลพิษ กรมการเปลี่ยนแปลงสภาพภูมิอากาศและสิ่งแวดล้อม และกรมทรัพยากรทางทะเลและชายฝั่งที่เอื้อเฟื้อสถานที่ให้สหกรณ์ได้ออกสัญจรพบปะและให้บริการพี่น้อง สป.ทส. ในครั้งนี้

ขอขอบคุณทุกท่านที่ร่วมเป็นส่วนหนึ่งของครอบครัวสหกรณ์ออมทรัพย์กรมป่าไม้ จำกัด

วันอังคารที่ 15 ต.ค. 67 ณ กรมควบคุมมลพิษ บริเวณชั้น 1



วันพุธที่ 16 ต.ค. 67 ณ กรมการเปลี่ยนแปลงสภาพภูมิอากาศและสิ่งแวดล้อม ชั้น 1 ห้องโถงหน้าลิฟต์



วันพฤหัสบดีที่ 17 ต.ค. 67 ณ กรมทรัพยากรทางทะเลและชายฝั่ง ชั้น 5 หน้าห้องประชุม



ผลการดำเนินงาน

รายการ	30 กันยายน 2567	31 สิงหาคม 2567
จำนวนสมาชิก	13,125	13,129
จำนวนสมาชิกสมทบ	18,831	18,862
สินทรัพย์รวม	24,152,727,102.45	23,802,906,061.29
เงินสดและเงินฝากธนาคาร	619,294,936.35	674,425,801.64
เงินฝากจากสหกรณ์อื่น	370,441,782.88	372,153,598.14
เงินลงทุน	14,253,664,800.39	13,765,230,085.15
เงินให้กู้แก่สมาชิก	8,078,031,488.42	8,040,039,200.20
เงินให้กู้แก่สมาชิกสมทบ	631,182,801.61	614,184,241.52
เงินให้กู้สหกรณ์อื่น	149,500,000.00	286,500,000.00
อาคารและอุปกรณ์ - สุทธิ	3,806,445.38	3,806,445.38
สินทรัพย์ไม่มีตัวตน	45,848,405.95	45,848,405.95
ลูกหนี้เงินยืมที่ตรงจ่าย	129,527.00	0.00
ดอกเบี้ยเงินให้กู้ค้างรับ	3,247.54	3,247.54
สินทรัพย์อื่น	823,666.93	715,035.77
หนี้สินรวม	13,719,746,370.46	13,739,180,580.44
เงินกู้ยืม	1,250,000,000.00	1,280,000,000.00
เงินรับฝากจากสมาชิก	8,422,924,556.07	8,410,259,346.28
๑ เงินรับฝากออมทรัพย์	834,599,259.38	823,375,105.91
๑ เงินรับฝากออมทรัพย์ พิเศษ	4,892,919,050.67	4,884,122,477.26
๑ เงินรับฝากออมทรัพย์ เกษียณเปี่ยมสุข	1,744,747,299.04	1,754,052,538.15
๑ เงินรับฝากออมทรัพย์ - อเนกประสงค์	509,590,323.25	510,085,414.82
๑ เงินรับฝากออมทรัพย์ชีวิตพอเพียง	436,708,340.07	434,269,636.55
๑ เงินรับฝากออมทรัพย์เจ้าหน้าที่สหกรณ์	4,360,283.66	4,354,173.59
เงินรับฝากจาก (สมาชิกสมทบ)	3,953,797,576.37	3,958,315,808.32
๑ เงินรับฝากออมทรัพย์ (สมาชิกสมทบ)	363,046,641.79	362,292,218.27

รายการ	30 กันยายน 2567	31 สิงหาคม 2567
๑ เงินรับฝากออมทรัพย์ พิเศษ (สมาชิกสมทบ)	3,413,744,174.83	3,419,347,314.08
๑ เงินรับฝากออมทรัพย์ - อเนกประสงค์ (สมาชิกสมทบ)	51,538,010.55	52,880,219.80
๑ เงินรับฝากออมทรัพย์ชีวิตพอเพียง (สมาชิกสมทบ)	125,468,749.20	123,796,056.17
เงินรับฝากจากสหกรณ์อื่น	8,625,957.16	10,606,199.34
หนี้สินหมุนเวียนอื่น	46,600,405.86	42,201,351.50
หนี้สินไม่หมุนเวียนอื่น	37,797,875.00	37,797,875.00
ทุนของสหกรณ์	10,432,980,731.99	10,063,725,480.85
ทุนเรือนหุ้น	9,521,921,300.00	9,499,290,050.00
ทุนสำรอง	895,972,480.28	895,972,480.28
ทุนสะสม	59,415,340.40	62,985,340.40
กำไรสุทธิ(รอการจัดสรร)	0.00	0.00
กำไร (ขาดทุน) จากเงินลงทุนที่ยังไม่เกิดขึ้น	(474,276,364.35)	(709,656,678.34)
กำไรสุทธิ	429,947,975.66	315,134,288.51
รายได้ (ตามเกณฑ์คงค้าง)	705,631,288.58	584,931,720.81
ดอกเบี้ยรับเงินกู้จากสมาชิก	304,697,671.55	270,687,614.90
ดอกเบี้ยรับเงินกู้จากสมาชิกสมทบ	22,653,793.38	20,224,858.60
ดอกเบี้ยรับเงินฝาก	12,248,144.51	11,140,606.59
ผลตอบแทนจากการลงทุน	365,440,780.30	282,353,758.88
รายได้ที่มีใช้ดอกเบี้ย	590,898.84	524,881.84
ค่าใช้จ่าย (ตามเกณฑ์คงค้าง)	263,687,915.09	238,247,587.84
ค่าใช้จ่ายดอกเบี้ยและเงินลงทุน	211,734,543.15	191,936,259.83
ค่าใช้จ่ายในการดำเนินงาน	51,953,371.94	46,311,328.01
กำไรสุทธิ	441,943,373.49	346,684,132.97

อัตราดอกเบี้ย

เงินฝาก	(เริ่มวันที่ 1 มกราคม 2565) ร้อยละ/ปี	(เริ่มวันที่ 1 มีนาคม 2567) ร้อยละ/ปี
ออมทรัพย์สินทรัพย์	2.00	1.70
ออมทรัพย์อเนกประสงค์	2.00	1.70
ออมทรัพย์พิเศษ	2.25	2.00
ออมทรัพย์เกษียณเปี่ยมสุข	3.00	2.75
ออมทรัพย์ชีวิตพอเพียง	3.25	2.75
เงินกู้	(เริ่มวันที่ 1 มกราคม 2565) ร้อยละ/ปี	(เริ่มวันที่ 1 มีนาคม 2567) ร้อยละ/ปี
ฉุกเฉิน	5.40	5.20
สามัญทั่วไป	5.40	5.20
สามัญดิจิทัล	5.40	5.20
สามัญเพื่อการศึกษา	3.80	3.60
สามัญเพื่อการศึกษากรณีพิเศษ	3.80	3.60
สามัญเพื่อประกอบอาชีพเสริม	3.80	3.60
สามัญเพื่อคุ้มครองชีวิตและทรัพย์สิน	3.80	3.60
สามัญเพื่อสงเคราะห์ผู้ประสบภัย	3.80	3.60
สามัญเพื่อสงเคราะห์ผู้ประสบภัยกรณีพิเศษ	3.80	3.60
สามัญเพื่อการท่องเที่ยว	3.80	3.60
สามัญเพื่อส่งเสริมการประหยัดพลังงาน	3.80	3.60
สามัญที่รับชำระหนี้ในฐานะผู้ค้ำประกัน	3.05	1.00

เงินกู้	(เริ่มวันที่ 1 มกราคม 2565) ร้อยละ/ปี	(เริ่มวันที่ 1 มีนาคม 2567) ร้อยละ/ปี
สามัญเพื่อความมั่นคงของครอบครัว	5.40	5.20
เงินกู้พิเศษไม่เกินร้อยละ 90 ของเงินฝาก	3.80	3.60
เงินกู้พิเศษไม่เกินร้อยละ 90 ของมูลค่าหุ้น	5.20	5.00
เงินกู้พิเศษเพื่อประกอบกิจการประเภท อาคารธุรกิจประเภท 1	4.85	4.85
เงินกู้พิเศษเพื่อประกอบกิจการประเภท อาคารธุรกิจประเภท 2	5.10	5.10
เงินกู้พิเศษเพื่อการอื่น กรณีกลับไปใช้สิทธิ ในบำนาญตามพระราชบัญญัติบำนาญ บำนาญข้าราชการ พ.ศ. 2494	4.25	4.05
เงินกู้พิเศษเพื่อการอื่นกรณีซื้อที่ดิน	5.30	5.30
เงินกู้พิเศษขนาดกะ-	(เริ่มวันที่ 1 มกราคม 2565) ร้อยละ/ปี	(เริ่มวันที่ 1 สิงหาคม 2566) ร้อยละ/ปี
เงินกู้พิเศษเพื่อการเคหะ ประเภท 1 (0.00 % 6 เดือนแรก) ห้ามไถ่ถอนก่อน 5 ปี	3.90	4.85
เงินกู้พิเศษเพื่อการเคหะ (อัตราดอกเบี้ย ลอยตัว) ประเภท 2	4.85	4.85

เชิญชวนสมาชิก สมาชิกสมทบ
และบุคคลทั่วไป



ประกวด
ทำคลิปวิดีโอ
TikTok



ชิงรางวัล
รวมมูลค่ากว่า
50,000 บาท

เริ่มส่งผลงาน
วันนี้-30พ.ย.67

อ่านรายละเอียดการสมัครได้ที่ www.forestcoop.org

