



สหกรณ์ออมทรัพย์ดีเด่นแห่งชาติ ประจำปี 2560

วารสารสหกรณ์ป่าไม้

สหกรณ์ออมทรัพย์เพื่อข้าราชการพนักงานกระทรวงทรัพยากรธรรมชาติและสิ่งแวดล้อม

www.025798899.com | LINE OFFICIAL : @FORESTCOOP ฉบับที่ 313 เดือนมิถุนายน 2569

สหกรณ์ออมทรัพย์กรมป่าไม้ จำกัด

ได้รับคัดเลือกเป็น

"สหกรณ์ออมทรัพย์ดีเด่น ประจำปี 2568"

ระดับดีเด่น

ด้านเทคโนโลยีสารสนเทศ ประเภทสหกรณ์ขนาดใหญ่มาก



จากชุมนุมสหกรณ์ออมทรัพย์แห่งประเทศไทย จำกัด



ทุนการศึกษาปี 69

สะดวกยื่นผ่านเว็บไซต์สหกรณ์

ยื่นเร็วอนุมัติเร็ว วันนี้ถึง 30 ก.ย. 69



★ Highlight การยื่นขอทุนการศึกษา



1. ช่องทางการยื่น

- ยื่นออนไลน์หรือผ่านแอป Forest CO-OP ที่เมนู "ขอสวัสดิการออนไลน์"
- ยื่นขอรับทางไปรษณีย์



2. ระยะเวลา

- 2 มิถุนายน – 30 กันยายน 2569



3. อนุมัติ - โอนเงิน

- ยื่นเร็ว อนุมัติเร็ว
- โอนทุกเดือน รวม 4 รอบ



4. คุณสมบัติสมาชิก

- ต้องเป็นสมาชิกมาแล้วไม่น้อยกว่า 1 ปี



5. รายละเอียดทุน

- **มอบทุนละ 700 บาท** สำหรับบุตรสมาชิกทุกคน ที่ยื่นขอรับทุน
- สมาชิก 1 คน ขอทุนให้แก่บุตรได้ 1 คน และเลือกได้ 1 ประเภททุน
- หากสมาชิกภรรยาเป็นสมาชิกทั้งคู่ ขอทุนให้แก่บุตรได้ 2 คน โดยสมาชิก 1 ท่าน ต่อบุตร 1 คน
- ปริญญาตรีหลักสูตร > 4 ปี ขอรับสวัสดิการได้ถึงอายุ 27 ปี

2-3 ทุนการศึกษาบุตร 2569

4 กำหนดการเลือกตั้งผู้แทนสมาชิก

5 สหกรณ์ออมทรัพย์ดีเด่น ประจำปี 68

6 ขยับกายสบายชีวิ สุขภาพดี ด้วยวิถีแอโรบิก

7 ผลการดำเนินงาน

8 สมัครบริการ Line Connect
ร่วมลุ้นรางวัลกว่า 52 รางวัล

กองบรรณาธิการ

- ที่ปรึกษา: นายธนโรจน์ โพธิ์สาโร
- หัวหน้ากองบรรณาธิการ: นางวรัญญาพรรณ โหมดเทศ
- กองบรรณาธิการ : นางภาวราดา หินอ่อน
นางณภัทร อินสกุล
นางสาวฐิติพรรณ วนิชประสิทธิ์
นางสาวณัชชญา จิตต์ประเสริฐศรี
นางสาวกัญญรัตน์ เกิดสุข
นางสาวพิมพ์พัชร์กมล พรหมจรรย์ประวัตติ
นายศรุต บุญมาดี



ยื่นขอทุนการศึกษาง่าย ๆ ผ่านระบบออนไลน์

สมาชิกสามารถยื่นขอรับทุนสวัสดิการ **ได้ตลอด 24 ชั่วโมง** ผ่าน **Website ของสหกรณ์** ไม่ว่าจะอยู่ที่ไหน หรือใช้อุปกรณ์ใด ก็สะดวกทุกขั้นตอน ด้วยระบบออนไลน์ที่พัฒนาขึ้น เพื่อรองรับความต้องการของสมาชิกในยุคดิจิทัล



ยื่นขอ ใ้ใจ จ่ายทุนต่อเนื่องทุกเดือน

เพื่อช่วยแบ่งเบาภาระค่าใช้จ่ายด้านการศึกษาให้กับสมาชิก สหกรณ์ได้กำหนดการอนุมัติทุนปี 2569 แบบ รายรอบ รวมทั้งหมด 4 รอบ โดยจะดำเนินการจ่ายทุนในแต่ละเดือน เพื่อให้สมาชิกได้รับเงินสวัสดิการอย่างต่อเนื่องและรวดเร็ว

สหกรณ์ออมทรัพย์กรมป่าไม้ จำกัด มอบสวัสดิการเพื่อการศึกษาแก่บุตรสมาชิก โดยบุตรสมาชิกที่ขอรับทุนการศึกษา **ต้องมีอายุตั้งแต่ 3 ปีขึ้นไป และไม่เกิน 25 ปี บริบูรณ์** ยกเว้นการศึกษาในระดับอุดมศึกษา (ปริญญาตรี) ที่มีหลักสูตรเกินกว่า 4 ปี ให้ขอรับสวัสดิการได้ไม่เกินอายุ 27 ปีบริบูรณ์



วิธีการยื่นขอรับทุน

ยื่นขอรับทุนได้ตั้งแต่วันที่ 2 มิถุนายน - 30 กันยายน 2569

โดยสมาชิกสามารถส่งเอกสารขอรับทุน ผ่านช่องทางต่างๆ ดังนี้

- ✓ ยื่นขอรับทุนการศึกษาแบบออนไลน์
- ✓ ยื่นขอรับทุนการศึกษาด้วยตนเอง ได้ที่สำนักงานสหกรณ์ออมทรัพย์กรมป่าไม้ จำกัด
- ✓ ยื่นขอรับทุนการศึกษาทางไปรษณีย์ โดยถือวันที่ไปรษณีย์ประทับตราเป็นเกณฑ์



วันและเวลาในการจ่ายสวัสดิการ

สมาชิกสามารถตรวจสอบสถานะการยื่นขอรับสวัสดิการ ได้ที่เว็บไซต์สหกรณ์ และจะทำการโอนเงินทุนการศึกษาทุกประเภท เข้าบัญชีเงินฝากออมทรัพย์สินทรัพย์ให้สมาชิกที่ยื่นเอกสารครบถ้วนถูกต้องตามวัน เวลา ดังนี้

วันที่สหกรณ์ได้รับเอกสาร	วันที่สหกรณ์โอนเงินเข้าบัญชีสมาชิก
1 วันที่ 2 - 30 มิถุนายน 2569	วันศุกร์ที่ 10 กรกฎาคม 2569
2 วันที่ 1 - 31 กรกฎาคม 2569	วันศุกร์ที่ 14 สิงหาคม 2569
3 วันที่ 1 - 31 สิงหาคม 2569	วันศุกร์ที่ 11 กันยายน 2569
4 วันที่ 1 - 30 กันยายน 2569	วันศุกร์ที่ 9 ตุลาคม 2569

1 ประเภทของทุน



ทุนส่งเสริมการศึกษา

ทุนละ **700** บาท



ทุนเรียนดี

ทุนละ **1,200 - 2,500** บาท



ทุนส่งเสริมการศึกษาระดับพิเศษ

ทุนละ **3,500** บาท

หลักเกณฑ์

ผู้ขอทุนจะต้องเป็นบุตรสมาชิกสหกรณ์ออมทรัพย์กรมป่าไม้ จำกัด (รวมถึงบุตรบุญธรรมตามกฎหมาย)

- บุตรสมาชิกที่ขอรับทุนจะต้องอายุไม่น้อยกว่า 3 ปี และไม่เกิน 25 ปีบริบูรณ์ (ระดับปริญญาตรี หลักสูตรเกิน 4 ปี ยื่นขอรับทุนได้ตั้งอายุ 27 ปีบริบูรณ์)
- สมาชิก 1 คน ยื่นขอรับทุนการศึกษามูลนิธิได้ 1 คน
- สมาชิกที่ได้รับสวัสดิการเพื่อสมาชิกที่ไม่มีบุตรหรือเป็นโสดไปแล้ว ไม่มีสิทธิ์ขอรับทุนการศึกษามูลนิธิ
- **สมาชิกสมทบ ไม่มีสิทธิ์ขอรับทุนการศึกษามูลนิธิ**





เลือกตั้ง ผู้แทนสมาชิก

ปฏิบัติหน้าที่ประจำปี 2570-2571

9 ตุลาคม 2569 วันเลือกตั้ง

“เลือกคนดี มีคุณภาพ ร่วมพัฒนา สอ.ปม.”



1 สมาชิกเท่านั้น
ที่มีสิทธิ์รับเลือกตั้ง
เป็นผู้แทนสมาชิก



2 ตรวจสอบ
สังกัดกลุ่ม ได้ที่
เว็บไซต์สหกรณ์



3 ต้องการจะย้าย
สังกัดกลุ่ม ให้สมาชิกส่งคำขอ
ย้ายสังกัดกลุ่มมาที่สหกรณ์



“**การเลือกตั้งผู้แทนสมาชิก**” เพื่อทำหน้าที่เป็นสื่อกลางระหว่างสมาชิกกับสหกรณ์ ในการร่วมประสานงานและให้ข้อมูลข่าวสารที่เป็นประโยชน์ของสหกรณ์แก่สมาชิก รวมถึงเป็นตัวแทนสมาชิกในการเข้าร่วมการประชุมใหญ่สามัญประจำปี เพื่อพิจารณาอนุมัติงบประมาณการเงิน งบกำไรขาดทุน การจัดสรรกำไรสุก ดังนั้น **ผู้แทนสมาชิก คือ ผู้มีส่วนสำคัญยิ่งในการกำหนดอนาคตของสหกรณ์**

1 ดำเนินการโดยสมาชิก



2 มิถุนายน 2569

ประกาศรายชื่อกลุ่มครั้งแรก และรายชื่อสมาชิกที่สังกัดแต่ละกลุ่ม ให้สมาชิกเริ่มต้นการขอย้ายสังกัดกลุ่ม



13 กรกฎาคม 2569

สิ้นสุดการขอย้ายสังกัดกลุ่ม



27 กรกฎาคม 2569

ประกาศยกเลิกกลุ่มสมาชิก (ถ้ามี)



27 กรกฎาคม - 7 สิงหาคม 2569

แจ้งความประสงค์ย้ายไปสังกัดกลุ่มใหม่
กรณีสหกรณ์ประกาศยกเลิกกลุ่ม



31 สิงหาคม 2569

สหกรณ์ประกาศรายชื่อกลุ่ม ครั้งที่ 2 จำนวนผู้แทนสมาชิก และรายชื่อสมาชิกที่สังกัดแต่ละกลุ่ม (ตามที่สมาชิกดำรงตำแหน่งในหน่วยงาน การขอย้ายสังกัดกลุ่ม)

2 ดำเนินการโดยกลุ่มเลือกตั้งผู้แทนสมาชิก



11 - 22 กันยายน 2569

รับสมัคร ผู้สมัครรับเลือกตั้งผู้แทนสมาชิก
โดยสมัครได้ที่สังกัดกลุ่มสมาชิกของท่าน



9 ตุลาคม 2569

เลือกตั้งผู้แทนสมาชิก
ณ จุดเลือกตั้งในสังกัดกลุ่มสมาชิกของท่าน



12 ตุลาคม - 6 พฤศจิกายน 2569

รายงานผลการเลือกตั้งผู้แทนสมาชิก
โดยประธานกลุ่ม



30 พฤศจิกายน 2569

ประกาศรายชื่อผู้แทนสมาชิก

อ่านรายละเอียดเพิ่มเติมได้ที่เว็บไซต์สหกรณ์



02 579 7070



@Forestcooppage



@Forestcoop



Forestcoop@gmail.com



www.025798899.com



สหกรณ์ออมทรัพย์กรมป่าไม้ จำกัด

ได้รับคัดเลือกเป็น

“สหกรณ์ออมทรัพย์ดีเด่น ประจำปี 2568”

ระดับดีเด่น

ด้านเทคโนโลยีสารสนเทศ สหกรณ์ขนาดใหญ่มาก

จาก ชสอ.

การประชุมใหญ่สามัญ ประจำปี 2569

วันเสาร์ ที่ 6 มิถุนายน พ.ศ. 2569

ณ ห้องรอยัล จูบิลี บอลรูม อาคารชาเลนเจอร์
ศูนย์แสดงสินค้าและการประชุมอิมแพ็คเมืองทองธานี จังหวัดนนทบุรี



ด้วยชุมนุม สหกรณ์ออมทรัพย์แห่งประเทศไทย จำกัด ได้จัดให้มีการคัดเลือกสหกรณ์ออมทรัพย์ดีเด่น ประจำปี 2568 โดยมีวัตถุประสงค์เพื่อยกย่องและเชิดชูเกียรติ แก่สหกรณ์ออมทรัพย์ รวมถึงกรรมการ เจ้าหน้าที่ และสมาชิกสหกรณ์ ที่ได้อุทิศกำลังกาย กำลังใจ และสติปัญญาในการพัฒนาสหกรณ์ออมทรัพย์ ขบวนการสหกรณ์ออมทรัพย์ ตลอดจนการสร้างประโยชน์ให้แก่ชุมชนและสังคม นอกจากนี้ ยังมุ่งหมายให้ สหกรณ์ออมทรัพย์อื่น ๆ สามารถนำความสำเร็จเหล่านี้ไปเป็นต้นแบบในการพัฒนา และขับเคลื่อนสหกรณ์ ให้ก้าวหน้าอย่างยั่งยืน



สหกรณ์ออมทรัพย์กรมป่าไม้ จำกัด ได้จัดส่งผลงานเข้าประกวด ด้านเทคโนโลยีสารสนเทศ ซึ่ง ชสอ. ได้คัดเลือกสหกรณ์ออมทรัพย์กรมป่าไม้ จำกัด เป็นสหกรณ์ออมทรัพย์ดีเด่น ประจำปี 2568 **ระดับดีเด่น ด้านเทคโนโลยีสารสนเทศ สหกรณ์ขนาดใหญ่มาก**



ในวันที่ 6 มิถุนายน 2569 ชสอ. ได้เชิญ สหกรณ์ออมทรัพย์กรมป่าไม้ จำกัด รับโล่ประกาศเกียรติคุณ สหกรณ์ออมทรัพย์ดีเด่น ประจำปี 2568 ระดับดีเด่น ด้านเทคโนโลยีสารสนเทศ สหกรณ์ขนาดใหญ่มาก ในงานประชุมใหญ่สามัญ ประจำปี 2569 ของ ชุมชนสหกรณ์ออมทรัพย์แห่งประเทศไทย จำกัด โดยมี นายธนโรจน์ โพธิ์สาโร ประธานกรรมการ สหกรณ์ออมทรัพย์กรมป่าไม้ จำกัด เป็นผู้แทนสหกรณ์รับมอบโล่ประกาศเกียรติคุณ จาก นางสาวปิยะรัฐชย์ ดิยะไพรัช รัฐมนตรีช่วยว่าการกระทรวงเกษตรและสหกรณ์ โดยมีคณะกรรมการ และฝ่ายจัดการ สหกรณ์ออมทรัพย์กรมป่าไม้ จำกัด ร่วมแสดงความยินดี





ขยับกาย สบายชีวิต

สุขภาพดี ด้วยวิถีแอโรบิก ชวนชาวกรมป่าไม้ กรมอุทยานฯ และบุคคลทั่วไป

มาขยับกายหลังเลิกงาน!

ทุกวันพุธ และวันพฤหัสบดี
เวลา 16.45 – 17.45 น.



กำหนดจัดกิจกรรม

จัดกิจกรรม ทุกวันพุธ และวันพฤหัสบดี
เวลา 16.45 – 17.45 น.
ระหว่างเดือน
มิถุนายน – ธันวาคม 2569

ณ บริเวณด้านหน้าสระน้ำ
อาคารสหกรณ์อ้อมกรย์กรมป่าไม้
หรือห้องประชุม 401
(ถนน เปรมาคม)



ใครเข้าร่วมได้บ้าง?

- สมาชิก สมาชิกสมทบ
- บุคลากรของกรมป่าไม้ กรมอุทยานแห่งชาติ สัตว์ป่า และพันธุ์พืช
- รวมถึง บุคคลทั่วไป ที่สนใจดูแลสุขภาพ



ร่วมกิจกรรมต่อเนื่อง รับของรางวัล และลุ้นรางวัลพิเศษ

- ✓ สำหรับ สมาชิกและสมาชิกสมทบ ที่เข้าร่วมกิจกรรมอย่างต่อเนื่อง มีสิทธิ์ลุ้นรับของรางวัลตามจำนวนครั้งที่กำหนด ดังนี้ (สมาชิกสามารถยื่นเรื่องขอแลกได้ทำและ 1 ต่อ 1 ตลอดกิจกรรม เพื่อให้สมาชิกทุกท่านได้รับสิทธิ์อย่างทั่วถึง ผู้ที่ขอได้รับรางวัลไม่สามารถรับซ้ำได้)

ต่อที่ 1 เข้าร่วมกิจกรรมต่อเนื่อง รับทันที

ต่อที่ 2 เข้าร่วมกิจกรรมต่อเนื่องเพิ่ม มีสิทธิ์ลุ้นจับรางวัลใหญ่

8 ครั้ง



เสื้อยืดกิจกรรม

16 ครั้ง



หูฟังไร้สาย

24 ครั้ง



เครื่องปั่นพกพา

32 ครั้ง



พัดลมพกพา

35 ครั้ง



สมาร์ทวอช์

45+ ครั้ง



รางวัลพิเศษ
สมาร์ทวอช์พรีเมียม

ขั้นตอนการลงทะเบียน และเข้าร่วมชิงรางวัล

1. ลงทะเบียนเข้าร่วมกิจกรรม

สมาชิก สมาชิกสมทบ และบุคคลทั่วไปที่สนใจกิจกรรม สามารถลงทะเบียนผ่านลิงก์ที่สหกรณ์กำหนด เพื่อให้สหกรณ์ทราบจำนวนผู้สนใจเบื้องต้น และนำข้อมูลไปใช้ประกอบการวางแผนการจัดกิจกรรมในครั้งต่อไป รวมถึงพิจารณาจัดกิจกรรมต่างๆ ในโอกาสต่อไป ** ทั้งนี้ การลงทะเบียนดังกล่าวเป็นเพียงการแสดงความสนใจเข้าร่วมกิจกรรมเท่านั้น ไม่ถือเป็นการลงทะเบียนจำนวนครั้งเพื่อรับของรางวัลหรือสิทธิ์ในการจับรางวัลพิเศษ

2. เข้าร่วมกิจกรรม และ สแกน QR Code เพื่อสะสมจำนวนครั้ง

ผู้เข้าร่วมกิจกรรมต้องสแกน QR Code ณ สถานที่จัดกิจกรรมในวันเข้าร่วมกิจกรรมทุกครั้ง เพื่อเข้าสู่แบบฟอร์ม Google Form สำหรับบันทึกข้อมูลการเข้าร่วมกิจกรรม พร้อมกรอกรหัสกิจกรรมประจำวันซึ่งติดประกาศไว้ในบริเวณหน้างาน ทั้งนี้ รหัสกิจกรรมประจำวันจะมีการเปลี่ยนแปลงทุกครั้งที่จะจัดกิจกรรม เพื่อยืนยันการเข้าร่วมกิจกรรมจริง และใช้เป็นข้อมูลสำหรับสะสมจำนวนครั้งในการเข้าร่วมกิจกรรมของแต่ละท่าน



3. ประกาศรายชื่อผู้มีสิทธิ์รับรางวัล

สหกรณ์จะตรวจสอบจำนวนครั้งการเข้าร่วมกิจกรรมจากสแกน QR Code และ ประกาศรายชื่อผู้มีสิทธิ์รับของรางวัลหรือจับรางวัลพิเศษตามรอบที่กำหนด

หมายเหตุ

ของรางวัลเฉพาะสมาชิกและสมาชิกสมทบเท่านั้น ของรางวัลมีจำนวนจำกัด สแกนสิทธิ์รับเสื้อยืดสหกรณ์คอลเลกชันได้ทำและ 1 ต่อ 1 และสหกรณ์ขอสงวนสิทธิ์เปลี่ยนแปลงของรางวัลตามความเหมาะสม สหกรณ์ขอเชิญทุกท่านมาร่วมขยับกาย คลายเครียด เติมสุขภาพดี และสร้างบรรยากาศแห่งความสุขร่วมกันหลังเลิกงาน แล้วพบกันทุกวันพุธและวันพฤหัสบดี เวลา 16.45 น. เป็นต้นไป **เริ่ม วันพุธที่ 10 มิถุนายน 2569 เป็นต้นไป**

มาร่วมขยับกาย
สร้างสุขภาพดีไปด้วยกันนะครับ!



ผลการดำเนินงาน

รายการ	31 พฤษภาคม 2569	30 เมษายน 2569
จำนวนสมาชิก	15,684	15,562
จำนวนสมาชิกสมทบ	16,364	16,485
สินทรัพย์รวม	26,998,274,756.29	26,751,382,319.41
เงินสดและเงินฝากธนาคาร	425,370,186.65	531,236,773.65
เงินฝากจากสหกรณ์อื่น	226,797,162.78	528,383,571.78
เงินลงทุน	16,714,613,268.21	16,112,415,250.27
เงินให้กู้แก่สมาชิก	8,663,914,275.50	8,602,337,714.26
เงินให้กู้แก่สมาชิกสมทบ	523,293,771.82	529,299,245.38
ลูกหนี้อื่น - สุทธิ	400,040,534.78	400,040,534.78
อาคารและอุปกรณ์ - สุทธิ	3,078,247.28	3,040,529.78
สินทรัพย์ไม่มีตัวตน	34,600,328.40	34,600,328.40
สินทรัพย์อื่น	6,566,980.87	10,028,371.11
หนี้สินรวม	15,676,873,290.48	15,777,753,363.77
เงินกู้ยืม	2,350,000,000.00	2,470,000,000.00
เงินรับฝากจากสมาชิก	9,261,590,530.03	9,236,124,370.05
- ออมทรัพย์	959,730,871.25	980,591,717.90
- ออมทรัพย์พิเศษ	5,351,564,124.24	5,151,342,221.95
- ออมทรัพย์เกษียณเปี่ยมสุข	2,002,712,289.15	1,986,082,042.79
- ออมทรัพย์อเนกประสงค์	436,173,460.20	612,625,571.05
- ออมทรัพย์ชีวิตพอเพียง	499,033,995.49	494,439,851.66
- ออมทรัพย์เจ้าหน้าที่สหกรณ์	4,760,555.13	4,728,355.13
- ออมทรัพย์หมางคด	7,615,234.57	6,314,609.57
เงินรับฝากจาก (สมาชิกสมทบ)	3,934,258,762.94	3,940,289,803.61
- ออมทรัพย์ (สมาชิกสมทบ)	365,118,037.80	372,072,124.75
- ออมทรัพย์พิเศษ (สมาชิกสมทบ)	3,418,584,432.71	3,418,980,728.90

รายการ	31 พฤษภาคม 2569	30 เมษายน 2569
- ออมทรัพย์อเนกประสงค์ (สมาชิกสมทบ)	19,807,170.03	19,759,115.53
- ออมทรัพย์ชีวิตพอเพียง (สมาชิกสมทบ)	128,349,928.17	127,511,021.94
- ออมทรัพย์หมางคด (สมาชิกสมทบ)	2,399,194.23	1,966,812.49
เงินรับฝากจากสหกรณ์อื่น	11,623,156.80	11,601,390.07
หนี้สินหมุนเวียนอื่น	74,355,292.71	74,692,252.04
หนี้สินไม่หมุนเวียนอื่น	45,045,548.00	45,045,548.00
ทุนของสหกรณ์	11,321,401,465.81	10,973,628,955.64
ทุนเรือนหุ้น	10,205,575,430.00	10,192,398,310.00
ทุนสำรอง	1,040,466,888.63	1,040,466,888.63
ทุนสะสม	144,632,102.16	144,684,122.16
กำไร (ขาดทุน) จากเงินลงทุนที่ยังไม่เกิดขึ้น	(625,222,077.90)	(891,749,570.98)
กำไรสุทธิ	555,949,122.92	487,829,205.83
รายได้ (ตามเกณฑ์คงค้าง)	721,467,367.16	637,352,448.18
ดอกเบี้ยรับเงินกู้จากสมาชิก	173,021,413.32	136,931,959.58
ดอกเบี้ยรับเงินกู้จากสมาชิกสมทบ	8,188,631.68	6,723,921.14
ดอกเบี้ยรับเงินฝาก	3,620,143.26	3,362,881.22
ผลตอบแทนจากการลงทุน	536,026,481.94	489,786,329.28
รายได้ที่ไม่มีใช้ดอกเบี้ย	610,696.96	547,356.96
ค่าใช้จ่าย (ตามเกณฑ์คงค้าง)	168,430,466.08	145,603,403.65
ค่าใช้จ่ายดอกเบี้ยและเงินลงทุน	133,286,760.85	116,138,201.41
ค่าใช้จ่ายในการดำเนินงาน	35,143,705.23	29,465,202.24
กำไรสุทธิ	553,036,901.08	491,749,044.53

อัตราดอกเบี้ย

เงินฝาก	(เริ่มวันที่ 1 มกราคม 2565) ร้อยละ/ปี	(เริ่มวันที่ 1 มีนาคม 2567) ร้อยละ/ปี
ออมทรัพย์สินทรัพย์	2.00	1.70
ออมทรัพย์อเนกประสงค์	2.00	1.70
ออมทรัพย์พิเศษ	2.25	2.00
ออมทรัพย์เกษียณเปี่ยมสุข	3.00	2.75
ออมทรัพย์ชีวิตพอเพียง	3.25	2.75
ออมทรัพย์หมางคด (เริ่ม 20 ต.ค. 68)		2.89
เงินกู้	(เริ่มวันที่ 1 มีนาคม 2567) ร้อยละ/ปี	(เริ่มวันที่ 1 ตุลาคม 2568) ร้อยละ/ปี
ฉุกเฉิน	5.20	5.00
สามัญทั่วไป	5.20	5.00
สามัญดิจิทัล	5.20	5.00
สามัญเพื่อการศึกษา	3.60	3.50
สามัญเพื่อประกอบอาชีพเสริม	3.60	3.50
สามัญเพื่อคุ้มครองชีวิตและทรัพย์สิน	3.60	3.50
สามัญเพื่อสงเคราะห์ผู้ประสบภัย	3.60	3.50

เงินกู้	(เริ่มวันที่ 1 มีนาคม 2567) ร้อยละ/ปี	(เริ่มวันที่ 1 ตุลาคม 2568) ร้อยละ/ปี
สามัญเพื่อการท่องเที่ยว	3.60	3.50
สามัญเพื่อส่งเสริมการประหยัดพลังงาน	3.60	3.50
สามัญที่รับชำระหนี้ในฐานะผู้ค้ำประกัน	1.00	0.50
สามัญเพื่อความมั่นคงของครอบครัว	5.20	5.00
เงินกู้พิเศษไม่เกินร้อยละ 95 ของเงินฝาก	3.60	3.50
เงินกู้พิเศษไม่เกินร้อยละ 95 ของมูลค่าหุ้น	5.00	4.80
เงินกู้พิเศษเพื่อประกอบกิจการประเภทอาคารธุรกิจ	5.10	5.00
เงินกู้พิเศษเพื่อพัฒนาคุณภาพชีวิต	4.95	4.75
เงินกู้พิเศษเพื่อการอื่นกรณีซื้อที่ดิน	5.30	5.20
เงินกู้พิเศษเพื่อการเคหะ	(เริ่มวันที่ 1 มกราคม 2568) ร้อยละ/ปี	(เริ่มวันที่ 1 ตุลาคม 2568) ร้อยละ/ปี
เงินกู้พิเศษเพื่อการเคหะประเภท 1 (0.00% 4 เดือนแรก) เดือนที่ 5 ถึงปีที่ 3 ห้ามไถ่ถอนก่อน 4 ปี	4.00	4.00
เงินกู้พิเศษเพื่อการเคหะ (อัตราดอกเบี้ยลอยตัว) ประเภท 2	4.50	4.30



สหกรณ์ออมทรัพย์กรมป่าไม้ จำกัด
FOREST COOP

รวม 2 ใกล้จับรางวัลแล้ว!!

เชิญสมาชิกและสมาชิกสมทบ

สมัครบริการ  Line Connect

ร่วมลุ้นรางวัลกว่า **52** รางวัล



สหกรณ์ออมทรัพย์กรมป่าไม้ จำกัด

ขอเชิญสมาชิกและสมาชิกสมทบทุกท่าน
ที่ยังไม่ได้สมัครใช้บริการ **Line Connect**
สมัครใช้บริการ

เพื่อรับการแจ้งเตือนข้อมูลธุรกรรมออนไลน์แบบเรียลไทม์

ไม่ว่าจะเป็นการแจ้งเตือนเงินเข้า - ออก

การขอรับสวัสดิการ และข้อมูลสำคัญอื่น ๆ ผ่านแอปพลิเคชัน **LINE**

ซึ่งเป็นช่องทางที่สมาชิกคุ้นเคยและใช้งานอยู่ในชีวิตประจำวัน

โดยไม่ต้องดาวน์โหลดแอปพลิเคชันใหม่เพิ่มเติม ทั้งนี้ **Line Connect**

จะเป็นช่องทางบริการหลักเพื่อทดแทนการแจ้งข้อความผ่าน SMS ในรูปแบบเดิม



ของรางวัลรอบที่ 2



จานชามชุดใหญ่

จำนวน **2** รางวัล



หมอนบ้านสหกรณ์

จำนวน **20** รางวัล



จำนวน **30** รางวัล

รวมทั้งสิ้น กว่า **52** รางวัล



เพียงสมัคร

Line Connect

วันนี้

มีสิทธิ์ลุ้นรับรางวัล

กว่า **52** รางวัล

สหกรณ์จับรางวัลทุกครั้ง
เมื่อมียอดผู้สมัครใหม่

ครบ 500 คน

จับรางวัลทุกครั้ง



สแกน QR code

หรือ ค้นหา ID : @forestcoopconnect

ขั้นตอนการสมัครบริการ Line Connect

ลงทะเบียน ตามขั้นตอนดังนี้

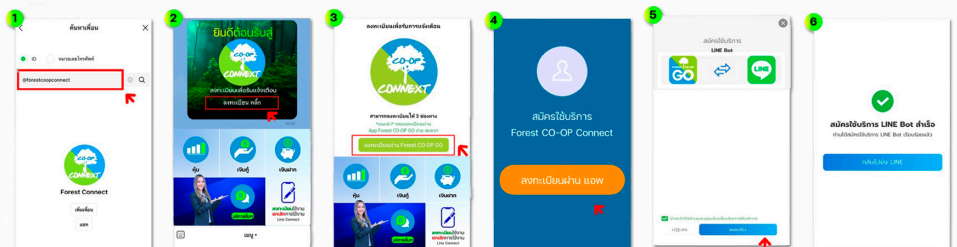

เปิด Line ค้นหาเพื่อน พิมพ์ @forestcoopconnect

กด "ลงทะเบียน"

กด "ลงทะเบียน ผ่าน Forest Coop Go"

กด "ลงทะเบียน ผ่าน แอป"

ติ๊กถูกต้องแล้วกดยอมรับ

ลงทะเบียนสำเร็จ

