



โปรดเวียนกันอ่าน

# วารสารสหกรณ์ป่าไม้

## สหกรณ์ออมทรัพย์กรมป่าไม้ จำกัด

สหกรณ์ออมทรัพย์ดีเด่นแห่งชาติ ประจำปี 2550

www.025798899.com  
www.forestcoop.org

สหกรณ์ออมทรัพย์เพื่อข้าราชการพนักงานกระทรวงทรัพยากรธรรมชาติและสิ่งแวดล้อม ฉบับที่ 107 เดือนเมษายน พ.ศ. 2552

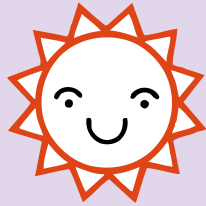

**รับประกันได้!!**  
**ดอกเบี้ยเงินฝากเพิ่มขึ้น**  
**ดอกเบี้ยเงินกู้ลดลง**  
**ไม่โดนทุพผาด ไม่โดนอ่านผิด**  
**เริ่ม 1 เมษายน 2552**

อ่านต่อหน้า 2

## สอ.ปม. ดูงานสอ.กฟผ



นายสิทธิชัย อิงภากรณ์ ประธานกรรมการ สหกรณ์ออมทรัพย์กรมป่าไม้ จำกัด นายวิจิต สนิทวิชญ์ ผู้จัดการ และกรรมการแต่ละท่าน เยี่ยมชมงาน สหกรณ์ออมทรัพย์การไฟฟ้าฝ่ายผลิตแห่งประเทศไทย จำกัด เพื่อศึกษาดูงานด้านการลงทุนต่างๆ และสิทธิประโยชน์เกี่ยวกับสมาชิก โดยมี นายบุญชู ดิเรกสถาพร ประธานกรรมการ ทำหน้าที่ให้การต้อนรับ และนายวินัย นิยมโสภณ กรรมการผู้จัดการบรรยายสรุปภาพรวมขององค์กร



## สัมมนาแผนปฏิบัติการกรรมการเจ้าหน้าที่

เมื่อวันที่ 21 มีนาคม 2552 กรรมการและเจ้าหน้าที่ ร่วมกันระดมสมองวางแผนปฏิบัติงาน เพื่อให้สมาชิกได้รับบริการที่มีประโยชน์ และมีการบรรยายพิเศษเรื่อง “การขับเคลื่อนองค์กร สู่วิถีแห่งสหกรณ์” โดย อาจารย์สิทธิชัย เกษตรเกษม

รองประธานกรรมการดำเนินการ สหกรณ์ออมทรัพย์มหาวิทยาลัยเกษตรศาสตร์ จำกัด

อ่านต่อหน้า 5



## ถึง ผู้แทนสมาชิก หรือทายาทที่เสียชีวิต

หากทายาทท่านถึงแก่กรรม ท่านต้องแจ้งกับทางสหกรณ์ออมทรัพย์กรมป่าไม้ ภายใน 1 สัปดาห์ หลังจากเสียชีวิต หรือต้องไม่เกิน 14 วัน โดยส่งเอกสารมาที่สหกรณ์ดังนี้

- ใบมรณบัตร
- สำเนาบัตรประชาชน
- สำเนาทะเบียนบ้าน
- หนังสือรับรองการตาย

(สหกรณ์ออมทรัพย์กรมป่าไม้ จำกัด ตู้ ป.ณ 169 ปทจ.จตุจักร กทม. 10900) เพื่อให้เกิดความสะดวกรวดเร็วในการขอรับสินไหมจากบริษัทประกันชีวิต

**ลดแล้ว**

# ดอกเบี้ยเงินกู้

**ดอกเบี้ยเงินกู้ - สามัญเหลือ 6.80%**

**เงินกู้พิเศษใช้เงินฝากเป็นหลักประกัน 5.50%**

**เงินกู้พิเศษใช้หุ้นเป็นหลักประกัน 6.80%**

เพื่อให้สอดคล้องกับสภาวะเศรษฐกิจการเงินในปัจจุบัน และภาระค่าใช้จ่ายของสมาชิกรวมทั้งเศรษฐกิจที่ถดถอย ทางคณะกรรมการดำเนินการ สหกรณ์ออมทรัพย์กรมป่าไม้ จำกัด จึงมีมติปรับลดอัตราดอกเบี้ยเงินกู้สามัญกว่า 0.15% จากเดิม 6.95% เป็น 6.80% ทั้งนี้มีผลตั้งแต่วันที่ 1 เมษายน 2552 มีรายละเอียดดังต่อไปนี้

## สำเนา

### ประกาศ

#### สหกรณ์ออมทรัพย์กรมป่าไม้ จำกัด เรื่อง การกำหนดอัตราดอกเบี้ยเงินรับฝาก

ด้วยคณะกรรมการดำเนินการสหกรณ์ออมทรัพย์กรมป่าไม้ จำกัด ชุดที่ 32 ได้มีการประชุม ครั้งที่ 3 เมื่อวันที่ 20 มีนาคม 2552 มีมติเห็นชอบให้ยกเลิกประกาศสหกรณ์ออมทรัพย์กรมป่าไม้ จำกัด เรื่อง การกำหนดอัตราดอกเบี้ยเงินรับฝากฉบับลงวันที่ 27 สิงหาคม พ.ศ. 2551 และกำหนดอัตราดอกเบี้ยเงินรับฝากใหม่ ดังนี้

#### 1. อัตราดอกเบี้ยเงินรับฝาก

1.1 เงินฝากออมทรัพย์พิเศษ ร้อยละ 4.00 ต่อปี (จำนวนเงินฝากออมทรัพย์พิเศษ ตั้งแต่ 1,000,000 บาทขึ้นไป สหกรณ์จะจ่ายดอกเบี้ยเงินฝากให้ทุกวันสิ้นเดือน)

1.2 เงินฝากออมทรัพย์เกษียณเปี่ยมสุข ร้อยละ 4.50 ต่อปี

1.3 เงินฝากออมทรัพย์ชีวิตพอเพียง ร้อยละ 4.50 ต่อปี

ทั้งนี้ ให้มีผลตั้งแต่วันที่ 1 เมษายน พ.ศ. 2552 เป็นต้นไป ประกาศ ณ วันที่ 25 มีนาคม พ.ศ. 2552

(ลงนาม) สิทธิชัย อึ้งภากรณ์

(นายสิทธิชัย อึ้งภากรณ์)

ประธานกรรมการดำเนินการ  
สหกรณ์ออมทรัพย์กรมป่าไม้ จำกัด

สำเนาถูกต้อง

วิจิต สนธิวิณิช

(นายวิจิต สนธิวิณิช)

กรรมการทำหน้าที่ผู้จัดการ

สหกรณ์ออมทรัพย์กรมป่าไม้ จำกัด

## สำเนา

### ประกาศ

#### สหกรณ์ออมทรัพย์กรมป่าไม้ จำกัด เรื่อง การกำหนดอัตราดอกเบี้ยเงินกู้

ด้วยคณะกรรมการดำเนินการสหกรณ์ออมทรัพย์กรมป่าไม้ จำกัด ชุดที่ 32 ได้มีการประชุม ครั้งที่ 3 เมื่อวันที่ 20 มีนาคม 2552 มีมติเห็นชอบให้ยกเลิกประกาศสหกรณ์ออมทรัพย์กรมป่าไม้ จำกัด เรื่อง การกำหนดอัตราดอกเบี้ยเงินกู้ ฉบับลงวันที่ 27 สิงหาคม พ.ศ. 2551 และกำหนดอัตราดอกเบี้ยเงินกู้ใหม่ ดังนี้

#### 1. อัตราดอกเบี้ยเงินกู้ประเภทดอกเบี้ยเงิน - สามัญ

1.1 เงินกู้ฉุกเฉิน ร้อยละ 6.80 ต่อปี

1.2 เงินกู้สามัญ

1) เงินกู้สามัญทั่วไป ร้อยละ 6.80 ต่อปี

2) เงินกู้สามัญเพื่อการศึกษา ร้อยละ 4.10 ต่อปี

3) เงินกู้สามัญเพื่อประกอบอาชีพเสริม ร้อยละ 5.85 ต่อปี

4) เงินกู้สามัญเพื่อส่งเสริมการประหยัดพลังงาน ร้อยละ 6.05 ต่อปี

#### 2. อัตราดอกเบี้ยเงินกู้พิเศษ

2.1 เงินกู้พิเศษเพื่อการเคหะ

1) ประเภทอัตราดอกเบี้ยคงที่ 2 ปีแรก อัตราร้อยละ 4.50 ต่อปี ระยะเวลา 2 ปี (ไม่มีเงินเฉลี่ยคืน) สำหรับปีที่ 3 เป็นต้นไป อัตราดอกเบี้ยลอยตัวตามประกาศสหกรณ์ โดยอัตราประกาศปัจจุบันร้อยละ 6.10 ต่อปี จะต้องผ่อนชำระไม่เกินจำนวนเงินงวดผ่อนชำระตามปกติภายในระยะเวลา 5 ปีแรก และหากไถ่ถอนจำนวนก่อนกำหนดภายในระยะเวลา 5 ปีแรก นับแต่วันที่ทำนิติกรรม ต้องชำระค่าธรรมเนียมไถ่ถอนในอัตราร้อยละ 3 ของวงเงินกู้ที่ระบุในสัญญาเงินกู้

2) ประเภทอัตราดอกเบี้ยลอยตัว อัตราร้อยละ 6.10 ต่อปี สามารถชำระเงินกู้เกินกว่าจำนวนเงินงวดผ่อนชำระตามปกติได้ตลอดระยะเวลาสัญญาเงินกู้ และไถ่ถอนจำนวนก่อนเมื่อใดก็ได้ โดยไม่เสียค่าธรรมเนียมใดๆ

2.2 เงินกู้พิเศษโดยใช้หุ้นเป็นหลักประกัน ร้อยละ 6.80 ต่อปี

2.3 เงินกู้พิเศษโดยใช้เงินฝากของสหกรณ์เป็นหลักประกัน ร้อยละ 5.50 ต่อปี

ทั้งนี้ ให้มีผลตั้งแต่วันที่ 1 เมษายน พ.ศ. 2552 เป็นต้นไป

ประกาศ ณ วันที่ 25 มีนาคม พ.ศ. 2552

(ลงนาม) สิทธิชัย อึ้งภากรณ์

(นายสิทธิชัย อึ้งภากรณ์)

ประธานกรรมการดำเนินการ  
สหกรณ์ออมทรัพย์กรมป่าไม้ จำกัด

สำเนาถูกต้อง

วิจิต สนธิวิณิช

(นายวิจิต สนธิวิณิช)

กรรมการทำหน้าที่ผู้จัดการ

สหกรณ์ออมทรัพย์กรมป่าไม้ จำกัด





# เจ็อน.. คนสหกรณ์



หนังสือ คืออาหารสมอง วันนี้เราจึงมีหนังสือดีๆที่น่าสนใจ มาแนะนำให้นักท่องเที่ยวที่นิยมไพร ได้ลองอ่านกันดู “สัตว์ป่า น่าฉงน” บรรจุเนื้อหาสาระ ชีวิตของสัตว์ป่าได้อย่างน่าสนใจ คุณอ่านวย อินทรักษ์ นักเขียนมือฉมัง ซึ่งเป็นสมาชิกสหกรณ์ ออมทรัพย์กรมป่าไม้ด้วย และดำรงตำแหน่งเป็นผู้อำนวยการ ศูนย์ฝึกอบรมที่ 2 เขาใหญ่ ถ่ายทอดเรื่องราวของสัตว์ป่าได้ทั้ง ความรู้และความเพลิดเพลินจากธรรมชาติ ความสวยงามของ ป่าเขาลำเนาไพร ผ่านตัวอักษรที่ชัดเจนและตรงไปตรงมา รูปเล่ม กระดาษดี เหมาะสำหรับพกติดตัวไปได้ทุกที่ นอกจากเรื่อง สัตว์ป่าที่น่าฉงน ยังมีหนังสือที่น่าสนใจอีกหลายเล่ม ไม่ว่าจะเป็น เรื่องเล่าจากเขาใหญ่ , มหัศจรรย์เขาใหญ่ , อาถรรพณ์เขาใหญ่ พลิกอ่านเพื่อเพิ่มความรู้ในรมย์ได้ทุกหน้า เตรียมพิตร่างกายและ กำลังขาให้ดี เปิดหนังสือเล่มนี้แล้วไปลุยกัน สั่งซื้อโดยตรงที่ สำนักพิมพ์ ลด 20 % โทร.0-2580-2978

## เงินของใครรับคืนด่วน ที่ประชุมใหญ่ อนุมัติประกาศ ภายใน 8 มิถุนายน 2552 โอนเข้าทุนสำรอง

ตามที่ประชุมใหญ่สามัญประจำปี 2552 สหกรณ์ ออมทรัพย์กรมป่าไม้ จำกัด เห็นชอบให้ประกาศ ว่า เนื่องจากมียอดเงินตามบัญชี “เงินรอจ่ายคืน” ของสมาชิกที่พ้นสภาพการเป็นสมาชิกไปแล้ว และ “เงินรับโอน” เข้าบัญชีสหกรณ์เกินกว่า 10 ปี โดย ไม่ทราบว่าเป็นสมาชิกท่านใด ปรากฏผูกพันอยู่ในงบ การเงินของสหกรณ์อย่างต่อเนื่อง เพื่อให้เป็นไปตาม หนังสือกระทรวงเกษตรและสหกรณ์ที่ กษ 0406 – ว.25758 เรื่องคำแนะนำวิธีปฏิบัติกรณีเงินปันผล และเงินเฉลี่ยคืนค้างจ่ายเป็นระยะเวลานาน ลงวันที่ 25 สิงหาคม 2540 และตามมาตรา 193/30, 193/33 แห่งประมวลกฎหมายแพ่งและพาณิชย์

ดังนั้นสหกรณ์จึงขอให้ผู้มีสิทธิหรือทายาทของ สมาชิกที่ถึงแก่กรรม ติดต่อขอรับเงินดังกล่าวได้ที่ สหกรณ์ทุกวันทำการ ตั้งแต่บัดนี้เป็นต้นไป ถึงวันที่ 8 มิถุนายน 2552 หากพ้นกำหนดนี้ไปแล้ว สหกรณ์ จะทำการปิดบัญชี โอนไปเข้าบัญชีทุนสำรองของ สหกรณ์ต่อไป

\*\*\*\*\*

สำหรับรายละเอียดบัญชีแนบท้ายประกาศขอ ดูได้จากผู้แทนสมาชิกของท่าน ในเล่มเอกสาร ประกอบการประชุมใหญ่สามัญประจำปี 2552 หน้า 77-84



# สายสัมพันธ์สงกรานต์

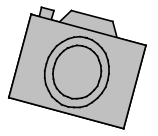

By : ฝั่ลุ่ม



น้ำสงกรานต์	พัดผ่าน	ความโศกเศร้า
ทุกปัญหา	เคยรู้มั่ว	จงเข้าที่
มีความรัก	รับความสุข	ทุกไมตรี
มีสุขี	วันดี	ปีใหม่ไทย

66 เดือนเมษายนจะเป็นเดือนที่ร้อนสุดๆไปเลย แต่ว่าก็ยังเป็นเดือนที่ใครต่อใครชื่นชอบ ก็เพราะเดือนนี้หลายคนคงได้เที่ยวพักผ่อนเพื่อเติมพลังชีวิตให้กับตนเอง นอกจากจะมีวันหยุดหลายวันแล้ว ยังมีประเพณีที่ช่วยคลายร้อนได้เป็นอย่างดี ไซแล้วละ เรากำลังพูดถึงประเพณีสงกรานต์..หลายท่านคงกลับภูมิลำเนา เพื่อพบหน้าครอบครัว หรือไปทำบุญ รดน้ำดำหัวผู้ใหญ่ ได้รับพรอันเป็นสิริมงคลแก่ชีวิต การจะเล่นสงกรานต์อย่างสนุก ควรคำนึงถึงข้อควรปฏิบัติทั้งหลาย (เช่น ไม่ใช้ความรุนแรง ไม่ใช้น้ำแข็งหรือน้ำสปรก ฯลฯ) และต้องระมัดระวังสุขภาพกันด้วยนะคะ ทั้งเรื่องอากาศอบอ้าว แสงแดด และอาหารในหน้าร้อน มิฉะนั้นแทนที่เราจะมีความสุขจากวันพักผ่อน กลายเป็นต้องมาทนทุกข์กับอาการเจ็บป่วยไปเสียนี้

- ไม่ว่าอากาศจะร้อนขนาดไหนก็อย่าพกพาอาหารมร้อน ๆ ติดตัวไปด้วยเน้อ พกยัมเข้าไว้ดีกว่าเพื่อว่าประเทศไทยจะเย็นลงบ้าง หรือไม่ก็เปลี่ยนมาเป็นพกร่มไว้หน้อยก็ดี เพราะแดดประมาณนี้ไม่ปราณีหน้าไหนทั้งสิ้น
- สมาชิกท่านใดที่ยังไม่ได้ส่งบันทึกข้อตกลง ให้รีบส่งมาที่สหกรณ์ด่วน เพื่อความรวดเร็วในการบริการ และความถูกต้อง
- ผ่านช่วงเวลาแห่งเทศกาลปีใหม่มาได้สามเดือนแล้วนะคะ มีใครได้เริ่มต้นทำอะไรใหม่ๆ ให้แก่ชีวิตบ้างหรือยังเอ่ย ถ้าคำตอบคือ “ไม่” จะเริ่มต้นทำสิ่งนั้นตอนนี้ก็ยังไม่สายนะคะ แต่อย่าปล่อยให้เวลาผ่านไปอย่างสูญเปล่าเลย อย่าลืมนะเรามีเวลา 86,400 วินาทีในแต่ละวัน เราไม่สามารถย้อนกลับไปใช้มันได้หรือจะสะสมเพื่อจะใช้มันต่อในวันถัดไป แล้วก็ไม่รู้อีกว่าเวลาจะหยุดให้เราใช้เมื่อไหร่ ดังนั้นจงใช้เวลา 86,400 วินาทีในแต่ละวันอย่างคุ้มค่าที่สุด
- สำหรับสมาชิกที่มีบุตรกำลังศึกษาอยู่ อย่าลืมนเตรียมเอกสารเพื่อยื่นเรื่องขอรับทุนการศึกษาบุตรของสมาชิกประมาณเดือนพฤษภาคมจ๊ะ
- เรื่องด่วนๆ ในชีวิตมักเกิดขึ้นกับสมาชิกได้เสมอ โชคดีที่มีเงินกู้ฉุกเฉินทางโทรศัพท์ไว้ช่วย แบบทันเวลาพอดี อนุมัติภายใน 30 วินาที กดได้ตลอด 24 ชั่วโมงไม่มีวันหยุด แต่อยากให้เกิดใช้ด้วยความระมัดระวังกันสักนิด จะได้เบาตัวปลอดภัย โลงไปรุ่งสบายนะขอรับ
- เศรษฐกิจยามนี้ ใครที่มีไอเดียดีๆ และมีความขยันอยากจะทำอาชีพเสริม สหกรณ์ยินดีสนับสนุนส่งเสริม สามารถยื่นคำขอกู้ พร้อมแผนธุรกิจขนาดย่อเข้ามาได้ที่ สหกรณ์ออมทรัพย์กรมป่าไม้ เพื่อขอเงินสามัญเพื่อประกอบอาชีพเสริม ซึ่งมีอัตราดอกเบี้ยเพียงร้อยละ 5.85 ต่อปี นับว่าเป็นอัตราดอกเบี้ยที่ถูกมาก มีวิชาชีพที่ประกอบอาชีพได้อย่างอบอุ่นไว้คนเดียว มาทำเงินในเหงอกเงยกันดีกว่า ขอเพียงมีแรงใจที่จะสู้ ทุกอย่างไม่เกินความสามารถ..คอนเฟิร์ม 😊



# สัมมนาแผนปฏิบัติการ กรรมการและเจ้าหน้าที่

สหกรณ์ออมทรัพย์กรมป่าไม้ จำกัด จัดประชุมสัมมนาแผนปฏิบัติ เมื่อวันที่ 21 มีนาคม ณ ห้องประชุมชั้น 1 อาคารศูนย์ปฏิบัติการ โดยกรรมการและเจ้าหน้าที่ ร่วมกันระดมสมองวางแผนปฏิบัติงาน ซึ่งในช่วงแรกเป็นการบรรยายพิเศษเรื่อง “การขับเคลื่อนองค์กร สู่วิถีแห่งสหกรณ์” โดย อาจารย์ สิทธิชัย เกษตรเกษม รองประธานกรรมการดำเนินการ สหกรณ์ออมทรัพย์มหาวิทยาลัยเกษตรศาสตร์ จำกัด ช่วงต่อมาเป็นการวางแผนแนวทางแก้ไขปัญหาต่างๆ เพื่อให้สมาชิก ได้รับบริการที่เป็นประโยชน์มากที่สุด





# สาระน่ารู้สวัสดิการเพื่อสมาชิก

: นายแวนขยาย

ตั้งแต่ปีใหม่เป็นต้นมาจนถึงสิ้นเดือนมีนาคม 2552 สหกรณ์ได้รับแจ้งข่าวร้ายว่ามีสมาชิกเสียชีวิตแทบจะทุกวันจนถึงบัดนี้เป็นจำนวน 25 คน รวมทั้งคู่สมรส และบุตรของสมาชิกอีก จำนวน 4 คน สาเหตุการเสียชีวิตส่วนใหญ่ เนื่องจากเจ็บป่วยด้วยโรคร้ายต่าง ๆ ดังนั้นสมาชิกควรรักษาสุขภาพ ออกกำลังกาย รับประทานอาหารที่มีประโยชน์ งดเหล้า บุหรี่ เพื่อลดสถิติการเสียชีวิตของสมาชิกให้น้อยลง ด้วยความปรารถนาดีจากสหกรณ์



สหกรณ์ได้ร่วมแสดงความอาลัยและเสียใจกับทายาทสมาชิก และสมาชิกที่ต้องสูญเสียบุคคลอันเป็นที่รักไปอย่างไม่มีวันกลับ ซึ่งในเดือนมีนาคม 2552 สหกรณ์ได้มอบทุนสวัสดิการเพื่อช่วยเหลือการศพสมาชิก บิดา มารดา คู่สมรส และบุตรของสมาชิก จำนวน 18 คน โดยเป็นช่วยการเคศพสมาชิก จำนวน 6 ราย รวมเป็นเงิน 9,000 บาท ช่วยการศพคู่สมรส บิดา มารดา และบุตรสมาชิก จำนวน 12 ราย รวมเป็นเงิน 18,000 บาท

จากข่าวการเสียชีวิตของเพื่อนสมาชิก สหกรณ์จึงตระหนักอยู่เสมอว่าควรหาหลักประกันเพื่อสร้างความมั่นคงให้กับสมาชิกและครอบครัวสมาชิก ซึ่งในเดือนมีนาคม 2552 สหกรณ์ได้ขอรับเงินสินไหมจากบริษัทเมืองไทยประกันชีวิต จำกัด และจ่ายคืนทายาทสมาชิกแล้วจำนวน 6 ราย รวมสินไหมที่ได้รับทั้งสิ้นเป็นเงิน 4,373,411 บาท ถึงแม้เงินจำนวนดังกล่าวจะไม่มีผู้ใดอยากได้รับนัก แต่อย่างน้อยก็สามารถสร้างหลักประกันในชีวิต ทำให้ชีวิตลูกชิ้นเดินไปได้อีกครั้ง

สหกรณ์จึงขอแจ้งให้สมาชิกที่ต้องการสร้างหลักประกันของชีวิตให้กับครอบครัว และที่คิดว่าอนาคตอาจต้องกู้เงินกับสหกรณ์ในวงเงินกู้สามัญทุกประเภทรวมกันเกินกว่า 510,000 บาทขึ้นไป แต่ขณะนี้ท่านทำประกันชีวิตในอัตราเบี้ยประกัน 130 บาท หรือ 210 บาท อยู่ สหกรณ์ขอเชิญชวนให้ท่านสมาชิกสมัครเข้าร่วมโครงการทำประกันชีวิตในอัตราเบี้ยประกัน 270 บาท วงเงินคุ้มครองเจ็บป่วยเสียชีวิต 500,000 บาท อุบัติเหตุ 1,000,000 บาท เพื่อเป็นการเพิ่มหลักประกันสำหรับชีวิต และเพื่อความสะดวกในการยื่นขอกู้เงินกับสหกรณ์ เพราะเมื่อท่านเข้าร่วมโครงการประกันชีวิตในอัตราเบี้ยประกัน 270 บาท แล้ว ท่านต้องการขอกู้เงินสามัญทุกประเภทกับสหกรณ์วงเงินกู้รวมเกินกว่า 510,000 บาทขึ้นไป สหกรณ์จะปรับเปลี่ยนโครงการประกันชีวิตกลุ่มและปรับเบี้ยประกันเพิ่มอัตโนมัติ โดยไม่ต้องกรอกแบบฟอร์มคำขอเอาประกันภัย และถือว่าการทำประกันต่อเนื่อง ตามวงเงินกู้สามัญรวมทุกประเภท ดังนี้

- วงเงินกู้สามัญทุกประเภทรวมกันเกินกว่า 510,000 บาท แต่ไม่เกิน 710,000 บาท เบี้ยประกันจำนวน 400 บาท วงเงินคุ้มครองเจ็บป่วยเสียชีวิต 700,000 บาท อุบัติเหตุ 1,400,000 บาท
- วงเงินกู้สามัญทุกประเภทรวมกันเกินกว่า 710,000 บาท แต่ไม่เกิน 800,000 บาท เบี้ยประกัน 470 บาท วงเงินคุ้มครองเจ็บป่วยเสียชีวิต 800,000 บาท อุบัติเหตุ 1,600,000 บาท

แต่หากท่านยื่นขอกู้เงินสามัญพร้อมทั้งขอปรับเปลี่ยนโครงการประกันชีวิตกลุ่มเพื่อให้เป็นไปตามหลักเกณฑ์ดังกล่าวข้างต้น ท่านจะต้องกรอกแบบฟอร์มคำขอเอาประกัน และบริษัทประกันจะตรวจสอบประวัติการรักษาพยาบาลของท่าน ซึ่งหากพบว่ามีการรักษาอาการป่วยที่เป็นโรคร้ายแรงตามหลักเกณฑ์ของบริษัทประกัน อยู่ก่อนการปรับเปลี่ยนโครงการประกันชีวิตกลุ่ม บริษัทฯ จะปฏิเสธการทำประกันโครงการใหม่ ซึ่งสหกรณ์ก็จะไม่สามารถอนุมัติเงินกู้สามัญให้กับท่านสมาชิกได้

**\*\* มาถึงข่าวดี ๆ กันบ้าง สุขสันต์วันคล้ายวันเกิดสำหรับสมาชิกที่มีวันคล้ายวันเกิดในเดือนเมษายน สหกรณ์ได้มอบของขวัญจากใจเป็นเงินทุนสวัสดิการเพื่อวันเกิดให้แก่สมาชิก โดยนำฝากเข้าบัญชีธนาคารที่คู่กับบัตรสหกรณ์ ATM สำหรับสมาชิกที่ไม่ได้ทำบัตรสหกรณ์ ATM สหกรณ์ได้นำฝากเข้าบัญชีออมทรัพย์สินมัยย์สท์ ให้แล้วเมื่อวันที่ 31 มีนาคม 2552 คนละ 100 บาท จำนวน 1,166 คน รวมเป็นเงินทั้งสิ้น 116,600 บาท เพื่อเป็นขวัญถุงในการออม หากสมาชิกท่านใดที่คิดจะเริ่มออมเงินในวันคล้ายวันเกิดนี้ ขอแสดงความยินดีล่วงหน้าสำหรับเศรษฐกิจใหม่....**

# สอ.ปม.กรมป่าไม้ จำกัด ตูงาน สอ.กฟผ. จำกัด



นายสิทธิชัย อึ้งภากรณ์ ประธานกรรมการ สหกรณ์ออมทรัพย์กรมป่าไม้ จำกัด นายวิชิต สนธิวณิช ผู้จัดการ และกรรมการ แต่ละท่าน เยี่ยมชมงาน สหกรณ์ออมทรัพย์การไฟฟ้าฝ่ายผลิตแห่งประเทศไทย จำกัด เพื่อศึกษาดูงานด้านการลงทุนต่างๆ และสิทธิประโยชน์เกี่ยวกับสมาชิก โดยมี นายบุญชู ดิเรกสถาพร ประธานกรรมการ ทำหน้าที่ให้การต้อนรับ และนายวินัย นียโมสถ กรรมการผู้จัดการ บรรยายสรุปภาพรวมขององค์กร

ที่ปรึกษา	นายสิทธิชัย อึ้งภากรณ์	นายธนโรจน์ โปธิสาโร
บรรณาธิการ	นายวิชิต สนธิวณิช	
กองบรรณาธิการ	นายประสิทธิ์ นิ่มนวลฉวี	นางณัฐธิดา แก้วเกตุ
ออกแบบและพิมพ์ที่	บริษัท สหมิตรพรินติ้งแอนด์พับลิชซิ่ง จำกัด	นางสาวชนิษฐา จิตต์ประเสริฐศรี โทร. 0-2903-8257-9



**วารสารสหกรณ์ป่าไม้**  
สหกรณ์ออมทรัพย์กรมป่าไม้ จำกัด

กรุณาส่ง

ชำระค่าฝากส่งเป็นรายเดือน  
ใบอนุญาตที่ 208/47  
ไปรษณีย์จตุจักร