



โปรดเวียนกันอ่าน

วารสารสหกรณ์ป่าไม้

สหกรณ์ออมทรัพย์ดีเด่นแห่งชาติ ประจำปี 2550

www.025798899.com
www.forestcoop.org

สหกรณ์ออมทรัพย์เพื่อข้าราชการพนักงานกระทรวงทรัพยากรธรรมชาติและสิ่งแวดล้อม

ฉบับที่ 122 เดือนกรกฎาคม พ.ศ. 2553



รางวัลชีวิตเพื่อคุณและคนที่คุณรัก
เงินกู้สามัญเพื่อการท่องเที่ยว

ดอกเบี้ยเพียง 4.50% ต่อปี

ใช้หุ้น/เงินฝากค้ำหรือมีหนี้ไม่เกิน 50%

การได้ท่องเที่ยวพักผ่อน เปรียบเหมือนโลกใบใหญ่ให้คุณได้ทำความรู้จัก และค้นหาเพื่อเติมเต็มพลังชีวิตให้สดใสมิชีวิตซ้ำอีกครั้ง ด้วยเงินกู้สามัญเพื่อการท่องเที่ยว เกิดเป็นคนนับว่าโชคดีเพราะนอกจาก 2 เท่าที่มีติดตัวมา แต่กำเนิดเรายังมี “ขา” เป็นพาหนะที่ดีที่สุดที่นำพาเราไปสู่จุดหมายปลายทาง แม้จะไม่รวดเร็วเท่ายานพาหนะอื่น แต่ก็มีความสุขที่ได้เดินทาง อ่านรายละเอียดเพิ่มเติมได้ที่หน้า 2 หรือ www.025798899.com

ลดอีกแล้ว

ดอกเบี้ยเงินกู้พิเศษ

เพื่อการเคหะ

เงินกู้พิเศษพาเคหะ ลดดอกเบี้ย

เงินกู้เหลือร้อยละ 3.50 คงที่ 2 ปีแรก

แต่ต้องผ่อนชำระตามปกติ

ภายในระยะเวลา 5 ปี



ธนาคารออมทรัพย์

ช่วงสุดท้ายภายใน 19 ก.ค. 53

สำหรับการขอย้ายกลุ่มสมาชิก และขอตั้งกลุ่มใหม่

เพื่อเป็นการรวมกลุ่มของสมาชิกในการดำเนินกิจกรรมของสหกรณ์ ให้กลุ่มมีความเข้มแข็ง ช่วยเหลือซึ่งกันและกันตั้งคำขวัญของสหกรณ์ “ประหยัดอดออม เอื้ออาทรซึ่งกันและกัน” สมาชิกที่ปฏิบัติงานอยู่ในพื้นที่ใด ควรสังกัดอยู่ในกลุ่มที่ตนปฏิบัติงานอยู่ หรือกลุ่มพื้นที่ใกล้เคียง รายละเอียดรายชื่อกลุ่มสมาชิก ดูได้จาก www.025798899.com (กลุ่มสมาชิกที่จัดตั้งอยู่แล้วและสมาชิกได้อพยพไปสังกัดกลุ่มอื่น ทำให้สมาชิกคงเหลือไม่ถึง 50 คน จะไม่มีผู้แทนสมาชิก)



สหกรณ์ออมทรัพย์กรมพัฒนาที่ดิน จำกัด
ศึกษาดูงานด้านการบริการทางการเงินในระบบงาน
สหกรณ์ออนไลน์ผ่านเครื่อง ATM เมื่อวันที่
8 มิถุนายน 2553



สหกรณ์ออมทรัพย์
กรมป่าไม้ เลี้ยงรับรองแสดง
ความยินดี เนื่องในโอกาส
นายสมชัย เพียรสถาพร อธิบดี
กรมป่าไม้ ได้รับพระราชทาน
ปริญญาดุษฎีบัณฑิตกิตติมศักดิ์ สาขาวิทยาศาสตร์
สิ่งแวดล้อม จาก มหาวิทยาลัย
รามคำแหง เมื่อวันที่ 29 มิ.ย.53

โอกาสสุดท้ายในการยื่นขอ ทุนการศึกษาปี 2553 หมดเขต 30 ก.ค.53



ประกาศ สหกรณ์ออมทรัพย์กรมป่าไม้ จำกัด เรื่อง การให้เงินกู้สามัญเพื่อการท่องเที่ยว

เพื่อเป็นการสนับสนุนและส่งเสริมให้สมาชิกได้มีโอกาสไปพักผ่อนและทัศนศึกษาทั้งในประเทศและต่างประเทศ อาศัยอำนาจตามระเบียบสหกรณ์ออมทรัพย์กรมป่าไม้ จำกัด ว่าด้วยการให้เงินกู้แก่สมาชิกสหกรณ์ พ.ศ. 2553 และมติคณะกรรมการดำเนินการสหกรณ์ออมทรัพย์กรมป่าไม้ จำกัด ชุดที่ 33 ในการประชุมครั้งที่ 6 เมื่อวันที่ 18 มิถุนายน 2553 จึงได้มีประกาศสหกรณ์ออมทรัพย์กรมป่าไม้ จำกัด ว่าด้วยการให้เงินกู้สามัญเพื่อการท่องเที่ยว ดังนี้

1. วัตถุประสงค์

เพื่อสนับสนุนและส่งเสริมให้สมาชิก ได้มีโอกาสไปท่องเที่ยวทั้งในประเทศและต่างประเทศ

2. คุณสมบัติของผู้กู้

- 2.1 ต้องเป็นสมาชิกสหกรณ์มาแล้วไม่น้อยกว่า 6 เดือน
- 2.2 ผู้กู้จะต้องไม่มีหนี้สินกับสหกรณ์ หรือมีหนี้เงินกู้สามัญที่ใช้บุคคลค้ำประกัน ไม่เกิน 50 % ของวงเงินกู้สูงสุดตามระเบียบว่าด้วยการให้เงินกู้แก่สมาชิกสหกรณ์ พ.ศ.2553 หมวด 3 เงินกู้สามัญ ข้อ 14

3. วงเงินกู้

- 3.1 กู้ได้ในวงเงินที่จ่ายจริงต่อคน และค่าใช้จ่ายอื่นอีกไม่เกินร้อยละ 30 และไม่เกิน 30,000 บาท
- 3.2 วงเงินกู้ตามข้อ 3.1 ให้กู้ได้สำหรับสมาชิก คู่สมรส บิดา มารดา และบุตรของสมาชิกเท่านั้น
- 3.3 วงเงินกู้สูงสุด
 - 3.3.1 ไม่เกินร้อยละ 90 ของทุนเรือนหุ้น (รวมหนี้เงินกู้ฉุกเฉิน เงินกู้สามัญทุกประเภทและเงินกู้พิเศษที่ใช้หุ้นค้ำประกัน) หรือ
 - 3.3.2 ไม่เกินร้อยละ 90 ของเงินฝากที่สมาชิกมีอยู่กับสหกรณ์ หรือ
 - 3.3.3 ไม่เกินสิทธิจำนวนเงินกู้สามัญ(กรณีใช้บุคคลค้ำประกัน) ที่สมาชิกได้รับจากสหกรณ์ตามระเบียบว่าด้วยการให้เงินกู้แก่สมาชิกสหกรณ์ พ.ศ.2552 หมวด 3 เงินกู้สามัญ ข้อ 14

4. การค้ำประกันเงินกู้

- 4.1 ใช้หุ้นหรือเงินฝากเป็นหลักประกัน ทั้งนี้ เมื่อรวมกับจำนวนเงินกู้ทุกประเภทที่สมาชิกมีอยู่กับสหกรณ์ต้องไม่เกินร้อยละ 90 ของหุ้นและเงินฝากดังกล่าว
- 4.2 ใช้บุคคลค้ำประกัน 2 – 8 คน ตามระเบียบว่าด้วยการให้เงินกู้แก่สมาชิก สหกรณ์ พ.ศ.2553 หมวด 5 หลักประกันสำหรับเงินกู้ ข้อ 40

5. ระยะเวลาการผ่อนชำระเงินกู้

- ผ่อนชำระเงินต้นและดอกเบี้ยในอัตราคงที่เท่ากันทุกเดือน โดยสามารถผ่อนชำระได้ดังนี้
- 5.1 จำนวนเงินกู้ไม่เกิน 200,000 บาท ผ่อนชำระไม่เกิน 24 เดือน
 - 5.2 จำนวนเงินกู้เกิน 200,000 บาท ผ่อนชำระไม่เกิน 48 เดือน

6. วิธีการชำระเงินกู้

- 6.1 หักจากเงินได้รายเดือน หรือ
- 6.2 หักจากบัญชีเงินฝากที่สมาชิกมีอยู่กับสหกรณ์ (ทั้งนี้สามารถหักจากเงินฝากหรือดอกเบี้ยเงินฝากก็ได้)

7. เอกสารหลักฐานประกอบคำขอกู้

- 7.1 โปรแกรมการท่องเที่ยวและรายละเอียดค่าใช้จ่ายการท่องเที่ยวของผู้กู้หรือของบริษัทนำเที่ยว
- 7.2 สำเนาหนังสือเดินทางหรือเอกสารที่เกี่ยวข้องของผู้กู้และผู้ร่วมเดินทางสำหรับกรณีท่องเที่ยวต่างประเทศ
- 7.3 สำเนาบัตรประจำตัวและสำเนาทะเบียนบ้านของผู้กู้และผู้ร่วมเดินทาง
- 7.4 กรณีมีคู่สมรสหรือบุตรหรือบิดามารดา ร่วมเดินทางด้วย ให้มีบันทึกเพิ่มเติมแนบท้ายคำขอกู้สามัญเพื่อการท่องเที่ยวเพื่อแสดงค่าใช้จ่ายของผู้ร่วมเดินทาง

8. ขั้นตอนการกู้ และระยะเวลาการอนุมัติ

- 8.1 ยื่นคำขอกู้พร้อมเอกสารที่เกี่ยวข้องได้ที่สหกรณ์
- 8.2 หากรายละเอียดและหลักฐานประกอบคำขอกู้เงินกู้สามัญเพื่อการท่องเที่ยวครบถ้วนจะได้รับการอนุมัติเงินกู้ภายใน 7 วันทำการ

9. อัตราดอกเบี้ย

อัตราดอกเบี้ยเป็นไปตามประกาศของสหกรณ์

10. เงื่อนไข

- 10.1 เพื่อประโยชน์ในการประชาสัมพันธ์ให้แก่เพื่อนสมาชิกสหกรณ์จึงขอให้สมาชิกผู้ได้รับเงินกู้เพื่อการท่องเที่ยวส่งภาพถ่ายการท่องเที่ยว จำนวน 2 - 5 ภาพ พร้อมบรรยายภาพให้สหกรณ์ภายใน 15 วัน นับจากกลับจากการท่องเที่ยว
- 10.2 กรณีมีเหตุจำเป็นไม่สามารถไปท่องเที่ยวตามที่กำหนดได้ ผู้กู้ต้องนำเงินมาชำระคืนสหกรณ์ภายในกำหนด 7 วัน นับแต่วันกำหนดเดินทาง
- 10.3 กรณีไม่นำเงินไปใช้ตามวัตถุประสงค์จะถูกลงโทษตามระเบียบของสหกรณ์

ทั้งนี้ ตั้งแต่วันที่ 21 มิถุนายน พ.ศ. 2553 เป็นต้นไป

ประกาศ ณ วันที่ 21 มิถุนายน พ.ศ. 2553

(ลงนาม) สิทธิชัย อึ้งภากรณ์

(นายสิทธิชัย อึ้งภากรณ์)

ประธานกรรมการดำเนินการ
สหกรณ์ออมทรัพย์กรมป่าไม้ จำกัด





ประกาศ

สหกรณ์ออมทรัพย์กรมป่าไม้ จำกัด เรื่อง การกำหนดอัตราดอกเบี้ยเงินให้กู้

ด้วยคณะกรรมการดำเนินการสหกรณ์ออมทรัพย์กรมป่าไม้ จำกัด ชุดที่ 33 ได้มีการประชุม ครั้งที่ 6 เมื่อวันที่ 18 มิถุนายน 2553 มีมติเห็นชอบให้ยกเลิกประกาศสหกรณ์ออมทรัพย์กรมป่าไม้ จำกัด เรื่อง การกำหนดอัตราดอกเบี้ยเงินให้กู้ ฉบับลงวันที่ 4 พฤษภาคม พ.ศ. 2553 และกำหนดอัตราดอกเบี้ยเงินให้กู้ใหม่ ดังนี้

1. อัตราดอกเบี้ยเงินให้กู้ประเภทฉุกเฉิน - สามัญ

- 1.1 เงินกู้ฉุกเฉิน ร้อยละ 6.50 ต่อปี
- 1.2 เงินกู้สามัญ
 - 1) เงินกู้สามัญทั่วไป ร้อยละ 6.50 ต่อปี
 - 2) เงินกู้สามัญเพื่อการศึกษา ร้อยละ 4.10 ต่อปี
 - 3) เงินกู้สามัญเพื่อการศึกษากรณีพิเศษ ร้อยละ 4.10 ต่อปี
 - 4) เงินกู้สามัญเพื่อประกอบอาชีพเสริม ร้อยละ 4.50 ต่อปี
 - 5) เงินกู้สามัญเพื่อสงเคราะห์ผู้ประสบภัย ร้อยละ 4.10 ต่อปี
 - 6) เงินกู้สามัญเพื่อคุ้มครองชีวิตและทรัพย์สิน ร้อยละ 4.50 ต่อปี
 - 7) เงินกู้สามัญเพื่อส่งเสริมการประหยัดพลังงาน ร้อยละ 4.50 ต่อปี
 - 8) เงินกู้สามัญเพื่อการท่องเที่ยว ร้อยละ 4.50 ต่อปี
 - 9) เงินกู้สามัญเพื่อซื้อคอมพิวเตอร์และอุปกรณ์คอมพิวเตอร์ ร้อยละ 4.50 ต่อปี

2. อัตราดอกเบี้ยเงินกู้พิเศษ

2.1 เงินกู้พิเศษเพื่อการเคหะ

ประเภท 1 อัตราดอกเบี้ยคงที่ 2 ปีแรก อัตราร้อยละ 3.50 ต่อปี ระยะเวลา 2 ปี สำหรับปีที่ 3 เป็นต้นไป อัตราดอกเบี้ยลอยตัวตามประกาศสหกรณ์ โดยอัตราประกาศปัจจุบันร้อยละ 5.85 ต่อปี จะต้องผ่อนชำระไม่เกินจำนวนเงินงวดผ่อนชำระตามปกติภายในระยะเวลา 5 ปีแรก และหากได้ถอนจำนวนก่อนกำหนดภายในระยะเวลา 5 ปีแรก นับแต่วันที่ทำนิติกรรมต้องชำระค่าธรรมเนียมได้ถอนในอัตรา ร้อยละ 3 ของวงเงินกู้คงเหลือ

ประเภท 2 อัตราดอกเบี้ยคงที่ 2 ปีแรก อัตราร้อยละ 4.50 ต่อปี ระยะเวลา 2 ปี สำหรับปีที่ 3 เป็นต้นไป อัตราดอกเบี้ยลอยตัวตามประกาศสหกรณ์ โดยอัตราประกาศปัจจุบันร้อยละ 5.85 ต่อปี จะต้องผ่อนชำระไม่เกินจำนวนเงินงวดผ่อนชำระตามปกติภายในระยะเวลา 3 ปีแรก และหากได้ถอนจำนวนก่อนกำหนดภายในระยะเวลา 3 ปีแรก นับแต่วันที่ทำนิติกรรม ต้องชำระค่าธรรมเนียมได้ถอนในอัตรา ร้อยละ 3 ของวงเงินกู้คงเหลือ

ประเภท 3 อัตราดอกเบี้ยลอยตัว อัตราร้อยละ 5.85 ต่อปี สามารถชำระเงินกู้เกินกว่าจำนวนเงินงวดผ่อนชำระตามปกติได้ตลอดเวลาสัญญาเงินกู้ และได้ถอนจำนวนก่อนเมื่อใดก็ได้ โดยไม่เสียค่าธรรมเนียมใดๆ

2.2 เงินกู้พิเศษโดยใช้หุ้นเป็นหลักประกัน ร้อยละ 6.50 ต่อปี

2.3 เงินกู้พิเศษโดยใช้เงินฝากของสมาชิกที่มีอยู่ในสหกรณ์เป็นหลักประกัน ร้อยละ 5.50 ต่อปี

ทั้งนี้ ให้มีผลตั้งแต่วันที่ 1 กรกฎาคม พ.ศ.2553 เป็นต้นไป

ประกาศ ณ วันที่ 21 มิถุนายน พ.ศ.2553

(ลงนาม) สิทธิชัย อึ้งภากรณ์
(นายสิทธิชัย อึ้งภากรณ์)
ประธานกรรมการดำเนินการ
สหกรณ์ออมทรัพย์กรมป่าไม้ จำกัด

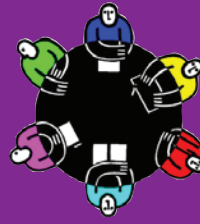

จากโต๊ะประชุม กรรมการดำเนินการ

1. การกำหนดระเบียบว่าด้วยการให้เงินกู้แก่สมาชิกสหกรณ์ พ.ศ.2553 ที่ประชุมเห็นชอบให้ยกเลิกระเบียบว่าด้วยการให้เงินกู้แก่สมาชิกสหกรณ์ พ.ศ.2552 ลงวันที่ 28 กันยายน 2552 ระเบียบว่าด้วยการให้เงินกู้แก่สมาชิกสหกรณ์ พ.ศ.2552 แก้ไขเพิ่มเติม (ฉบับที่ 1) ลงวันที่ 26 มีนาคม 2553 และระเบียบว่าด้วยการให้เงินกู้แก่สมาชิกสหกรณ์ พ.ศ.2552 แก้ไขเพิ่มเติม (ฉบับที่ 2) ลงวันที่ 4 พฤษภาคม พ.ศ.2553 แล้วกำหนดระเบียบว่าด้วยการให้เงินกู้แก่สมาชิกสหกรณ์ พ.ศ.2553 เพื่อถือใช้ปฏิบัติต่อไป

2. ประกาศเงินกู้สามัญเพื่อการท่องเที่ยว คณะกรรมการเห็นชอบประกาศเงินกู้สามัญเพื่อการท่องเที่ยว โดยมีวัตถุประสงค์เพื่อสนับสนุนและส่งเสริมให้สมาชิกได้มีโอกาสไปเที่ยวทั้งในประเทศและต่างประเทศ ทั้งนี้ตั้งแต่วันที่ 21 มิถุนายน พ.ศ.2553 เป็นต้นไป

3. ประกาศอัตราดอกเบี้ยเงินกู้ คณะกรรมการเห็นชอบให้ประกาศอัตราดอกเบี้ยเงินกู้ โดยเพิ่มประเภทอัตราดอกเบี้ยเงินกู้พิเศษอัตราดอกเบี้ยคงที่ 2 ปีแรก อัตราร้อยละ 3.50 ต่อปี สำหรับปีที่ 3 อัตราดอกเบี้ยลอยตัวปัจจุบันร้อยละ 5.85 ต่อปี จะต้องผ่อนชำระไม่เกินจำนวนเงินงวดผ่อนชำระตามปกติภายในระยะเวลา 5 ปี หากได้ถอนก่อนกำหนดภายในระยะเวลา 5 ปีแรก ต้องเสียค่าธรรมเนียมอัตราร้อยละ 3 ของวงเงินกู้คงเหลือ และเงินกู้สามัญเพื่อการท่องเที่ยว ร้อยละ 4.50 ต่อปี

4. การรับโอนสมาชิกระหว่างสหกรณ์ ที่ประชุมเห็นชอบรับโอนสมาชิกระหว่างสหกรณ์ นายวรพล จันทร์งาม จากสหกรณ์ออมทรัพย์สำนักงานโยนบายและแผนสิ่งแวดล้อม จำกัด มายังสหกรณ์ออมทรัพย์กรมป่าไม้ จำกัด

5. การขอรับทุนสงเคราะห์สมาชิกประสบวาตภัย สหกรณ์อนุมัติทุนสวัสดิการช่วยเหลือสมาชิกประสบวาตภัยราย นายอุดม แก้วตุ่น จำนวน 3,000 บาท

6. ทุนสาธารณประโยชน์เพื่อการกุศลหรือเพื่อประโยชน์ส่วนรวม สหกรณ์อนุมัติทุนสาธารณประโยชน์ ดังนี้

1. ช่วยเหลือผู้ที่มีได้เป็นสมาชิกประสพภัยเนื่องมาจากการปฏิบัติหน้าที่ราชการรายนายสีทน สีต้อ จำนวน 3,000 บาท เสียชีวิตโดยประสพอุบัติเหตุรถจักรยานยนต์ล้มคว่ำ ในเขตอุทยานแห่งชาติถ้ำสะเกิน จังหวัดน่าน

2. สนับสนุนงบประมาณในการซ่อมแซมอาคารเรียนโรงเรียนป่าไม้อุทิศ 2 จำนวน 20,000 บาท

3. ร่วมทำบุญสร้างกุศลทางการศึกษากับมูลนิธิศรีบุญยานนท์ (อาจารย์ถนอม เปรมรัศมี ผู้ก่อตั้งสหกรณ์ออมทรัพย์กรมป่าไม้ จำกัด เป็นประธานมูลนิธิศรีบุญยานนท์) โดยการมอบทุนการศึกษาจำนวน 10,000 บาท



ดอกเบี้ยย 4.50% ต่อปี



วันนี้นัดกัน.. วันหน้าป่าใหญ่

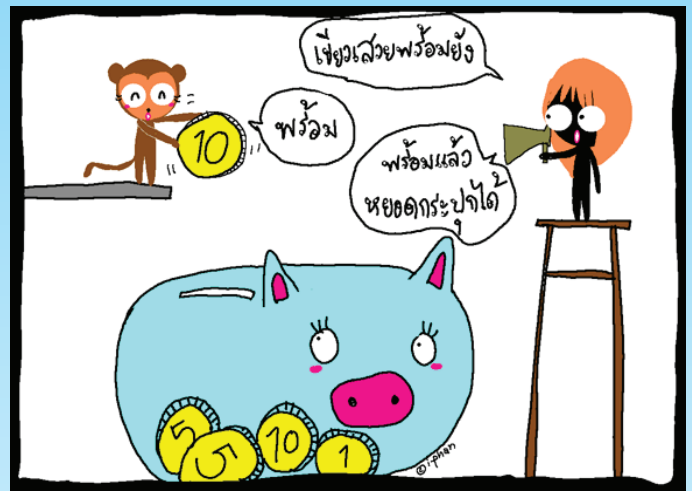

ลด - ละ - เลิก ฟุ่มเฟือย ออมทรัพย์ชีวิตพอเพียง ฝากรายเดือน 100 – 3,000 บาท ดอกเบี้ยสูง ฝากครบ 6 เดือน ร่วมลุ้นรางวัล 5 หมื่น ปีละ 2 ครั้ง ออมอย่างมีวินัย สุขภาพการเงินแข็งแรงแน่นอน

นอกเหนือจากสุขภาพกายที่ดีแล้ว สุขภาพทางการเงินที่แข็งแกร่งมั่นคง คงเป็นเรื่องที่ทุกคนใฝ่ฝันอยากจะมี แต่ใช่ว่าทุกๆ คนจะมีสุขภาพทางการเงินที่ดีกันได้ง่ายๆ ไม่ต้องไปไกลถึงการออมเงินหรอก แค่จะจัดสรรให้พอใช้ในแต่ละเดือนสำหรับบางคนก็ยังยากมาก ทั้งที่จริงแล้วการทำตัวเองให้มีสุขภาพการเงินที่ดีไม่ใช่เรื่องยาก ภายใน 31 วัน หรือ 1 เดือน และตลอดไป เพื่อนสมาชิกก็สามารถเป็นเจ้าของการเงินที่ดีได้ ถ้ามีความมุ่งมั่นและตั้งใจจริง เพราะเงินแต่ละบาท กว่าจะหามาได้ปาดเหงื่อไม่รู้กี่รอบ ได้มาแล้วต้องเก็บไว้ใช้ยามจำเป็น

ในวันประชุมใหญ่สามัญประจำปีสหกรณ์ วันเสาร์ที่ 5 ก.พ. 2554 หลายท่านคงลึ้นว่า สมาชิกท่านใดจะเป็นผู้คว้ารางวัลบัญชีเงินฝากออมทรัพย์ชีวิตพอเพียงไป ทางสหกรณ์จะมอบโชคดี ๆ แบบนี้ปีละ 2 ครั้ง ให้แก่สมาชิกที่ฝากรายเดือนครบ 6 เดือน ครั้งละ 50,000 บาท (รวม 100,000 บาท) และจะจับรางวัล ทุกวันที่ 28 กันยายน (วันเกิดสหกรณ์ของทุกปี) และในวันประชุมใหญ่สามัญประจำปีต้นเดือนกุมภาพันธ์

รางวัลที่ 1 เงินฝากจำนวน 10,000 บาท (1 รางวัล)

รางวัลที่ 2 เงินฝากจำนวน 5,000 บาท (2 รางวัล)

รางวัลที่ 3 เงินฝากจำนวน 1,000 บาท (30 รางวัล)

วันนี้เรามีเคล็ดลับดี ๆ เกี่ยวกับการออมเงินมาฝากสมาชิกกันว่าเก็บเงินอย่างไร ให้เงินอยู่กับเรานาน ๆ

- **เริ่มเก็บเงินวันนี้** อ่านหน้านี้จบ เดินไปหยอดกระปุกเลย แค่ 10 บาท ถือเป็นนิมิตหมายอันดี แต่ที่สำคัญ เริ่มเสียแต่เดี๋ยวนี้จะดีที่สุด
- **หากล่องออมสิน** แล้วหยอดเงินจำนวนเท่าเดิม เป็นเวลาเท่า ๆ กันทุกวัน เช่น 10 บาท ทุก ๆ วัน หรือ ทุก ๆ วันเสาร์ และอย่าไปนับ อย่าไปใช้(แนะนำให้เป็นการกระปุกออมสินแบบไม่มีรูแฉะ)

- **ออมอย่างมีวินัยสม่ำเสมอ** จะทำให้คุณประสบความสำเร็จในการออมได้อย่างไม่ยากอย่าทำตัวเป็นสามวันดีสี่วันไข้ เดือนนี้มุงมั่งจะออมแบบเอาเป็นเอาตาย เดือนถัดไปขอเว้นวรรค แบบนี้เห็นทีจะไม่รุ่ง

- **ให้ทุกวันมีแต่คำว่าประหยัด** เมื่อออมกันเป็นเรื่องเป็นราวแล้ว ก็อย่าลืมใช้ชีวิตแบบพอเพียง กินใช้อย่างประหยัด ไม่ฟุ้งเฟ้อฟุ่มเฟือยจนเกินความจำเป็น ไม่ใช่ประกาศปาวๆ ว่าจะออมเงิน แต่ยังไม่เปลี่ยนมือถือเป็นว่าเล่น หรือซอปปิ้งที่ตลาดนัดข้างออฟฟิตได้ทุก ๆ วัน

- **ปรับพฤติกรรมใช้จ่าย** ถ้าอยากเป็นคนสบายในวัยชรา หรืออยู่เคียงคู่ความมั่งคั่ง ทางที่ดีคุณควรปรับพฤติกรรมการใช้จ่ายนิสัยใช้จ่ายแบบเดิมๆ ที่เคยจับจ่ายแบบคล่องมือ ก็ลดละเลิกซะ เปลี่ยนมาเป็นคนที่ใช้จ่ายแบบคิดหน้าคิดหลังดีกว่า ก่อนควักกระเป๋าซื้อทุกครั้งซึ่งใจดูก่อนว่าของชิ้นนั้นซื้อไปแล้วคุ้มค่าหรือไม่

- **รู้จักใช้เงินอย่างมีความสุข** เมื่อไหร่ที่ออมก็ขอให้ออมอย่างพอดี สนุกกับการออมได้แต่ไม่ใช่ว่าตระหนี่ถี่เหนียว จนชีวิตขาดความสุข มีคนจำนวนไม่น้อย ตั้งหน้าตั้งตาเก็บเงินลูกเดียว ไม่ยอมควักออกมาใช้จ่าย หรือซื้อในสิ่งที่ควรจับจ่าย รู้จักใช้เงินให้เป็นแบบนี้จะดีกว่า

- **มาฝากเงินกับสหกรณ์ดีกว่า** ให้ดอกเบี้ยยสูง แถมยังอุ่นใจที่ได้ฝากเงินกับสหกรณ์ เพื่อครอบครัวและคนที่คุณรัก นี้! ก็ใกล้จะถึงวันเกิดสหกรณ์ซะแล้ว (28 กันยายน) ใครที่ยังไม่มีบัญชีเงินฝากออมทรัพย์ชีวิตพอเพียง กระซิบบอกกันนิดหนึ่งส์ว่า ให้รีบมาเปิดบัญชีได้ที่สหกรณ์และมาร่วมลุ้นรางวัลด้วยกัน ไม่นานผู้โชคดีคนต่อไปอาจเป็นคุณก็ได้....

สอ.ปม.จัดการสัมมนาและเลี้ยงรับรอง แสดงความยินดีกับอธิบดีกรมป่าไม้



เมื่อวันที่ 29 มิถุนายน 2553 สอ.ปม.ได้จัดการสัมมนาเรื่อง สหกรณ์ออมทรัพย์กับการสร้างคุณประโยชน์กับสังคมและเลี้ยงรับรองแสดงความยินดี อธิบดีกรมป่าไม้ นายสมชัย เพียรสถาพร ที่ได้รับพระราชทานปริญญาปรัชญาดุษฎีบัณฑิตกิตติมศักดิ์ สาขาวิทยาศาสตร์สิ่งแวดล้อม มหาวิทยาลัยรามคำแหง

การสัมมนาในครั้งนี้ได้รับเกียรติจาก รศ.มานพ พรหมมณโชติ อธิการบดีฝ่ายนโยบายและแผน อดีตคณบดีคณะวิทยาศาสตร์ และอดีตประธานสหกรณ์ออมทรัพย์และการชนกิจ (15 ปี) มหาวิทยาลัยรามคำแหง เป็นวิทยากรบรรยาย

ในงานเลี้ยงรับรองมีแขกผู้มีเกียรติ อาทิเช่น ผู้ตรวจราชการทส. นายกสมาคมศิษย์เก่าคณะวนศาสตร์ และคณะผู้บริหารกรมป่าไม้ กรมอุทยานแห่งชาติ สัตว์ป่า และพันธุ์พืช ประธานชุมนุมสหกรณ์ออมทรัพย์แห่งประเทศไทย จำกัด และผู้แทนสหกรณ์ออมทรัพย์ต่าง ๆ มาร่วมแสดงความยินดี



มูมนี้มีรางวัล

กลับมาทักทายสมาชิกกันอีกแล้ว กับมูมแห่งความสุขของเพื่อนสมาชิกทุกคน สำหรับเฉลยคำถามฉบับที่ 120 ถามว่า วันเลือกตั้งผู้แทนสมาชิกคือวันที่เท่าไร เดือนอะไร และผู้แทนสมาชิกมีความสำคัญอย่างไรต่อสมาชิก



คำตอบ วันเลือกตั้งผู้แทนสมาชิกคือวันพุธที่ 1 กันยายน 2553 และผู้แทนสมาชิกมีความสำคัญโดยเป็นสื่อกลางเป็นปากและเสียงแทนสมาชิกโดยมีสิทธิและอำนาจหน้าที่ตามระเบียบสหกรณ์ดังนี้

- ❁ มีสิทธิสมัครรับเลือกตั้งเป็นกรรมการดำเนินการ
- ❁ เป็นคณะทำงานหรือคณะอนุกรรมการตามที่สหกรณ์แต่งตั้ง
- ❁ มีหน้าที่เข้าร่วมประชุมใหญ่สามัญประจำปีของสหกรณ์
- ❁ ประสานงานระหว่างสมาชิกกับสหกรณ์และดำเนินกิจกรรมกลุ่ม
- ❁ ปฏิบัติงานอื่นตามที่ได้รับมอบหมายจากที่ประชุมใหญ่หรือที่คณะกรรมการดำเนินการ
- ❁ เผยแพร่ข้อมูลข่าวสารของสหกรณ์ให้สมาชิกทราบ
- ❁ รับฟังความคิดเห็นของสมาชิกเพื่อนำไปเสนอต่อที่ประชุมใหญ่, เสนอข้อคิดเห็นต่างๆ ต่อที่ประชุมใหญ่



รายชื่อผู้ที่ได้รับรางวัล หมอนฟื่อดออ้อมและหมอนฟี่เอื้ออาทรไปนอนกอดให้อุ่นใจกันไปเลย..

- คุณกองมี มงคลชู
- คุณศศิธร อูทิศเขวงศักดิ์
- คุณวิเชียร ผกาศรี
- คุณพันธุ์นภา ว่องวิไลกุล
- คุณมธุรส พานเงิน
- คุณอินทิพร กุบแก้ว

คำถามฉบับนี้ถามว่า การที่จะจัดกิจกรรมกลุ่มสมาชิกได้จะต้องมีจำนวนสมาชิกไม่น้อยกว่ากี่คน และอนุมัดีวงเงินไม่เกินเท่าไรต่อคนหมดเขตวันที่เท่าไร เดือนอะไร ทราบคำตอบแล้ว ส่งไปรษณียบัตรมาที่ ต.ป.ณ. 169 ปทจ.จตุจักร กรุงเทพมหานคร 10900 E:mail : forestcoop@gmail.com (ผู้ที่ส่งคำตอบมาทาง E-mail กรุณาระบุชื่อและที่อยู่ให้ชัดเจน)

ใครที่ตอบถูกและรวดเร็วที่สุด รับเหรียญที่ระลึกพระไตรสรตวรรษานุสรณ์ จำนวน 6 เหรียญ

มูมนี้มีคำตอบ

1. ภรรยาของสมาชิกสามารถแจ้งเบอร์มือถือของภรรยาเพื่อรับข้อความผ่านระบบ SMS ได้หรือไม่

ตอบ การแจ้งเบอร์มือถือเพื่อรับข้อความผ่านระบบ SMS ต้องเป็นเบอร์โทรศัพท์มือถือของสมาชิกเท่านั้น

2. ถ้าสมาชิกหรือบุคคลในครอบครัวต้องการทราบว่าใครเป็นผู้รับโอนผลประโยชน์สามารถสอบถามได้หรือไม่

ตอบ ข้อมูลของหนังสือแต่งตั้งผู้รับโอนผลประโยชน์เป็นเอกสารสำคัญ ดังนั้นทางสหกรณ์จะเก็บเป็นข้อมูลส่วนบุคคลซึ่งสหกรณ์ไม่สามารถตรวจสอบได้ว่าบุคคลที่สอบถามเป็นสมาชิกจริงหรือไม่ จึงไม่สามารถตอบข้อมูลได้ ถ้าสมาชิกมีความจำเป็นต้องการทราบข้อมูล สามารถขอตรวจสอบได้ที่สหกรณ์ด้วยตัวท่านเอง และหากสมาชิกต้องการเปลี่ยนแปลงผู้รับโอนผลประโยชน์ต้องเขียนแบบฟอร์มตั้งผู้รับโอนผลประโยชน์ฉบับใหม่ และสหกรณ์จะยึดถือหนังสือผู้รับโอนผลประโยชน์ฉบับปัจจุบันเป็นฉบับจริง ดาวน์โหลดแบบฟอร์มได้ที่ www.025798899.com

3. สมาชิกมีเงินในบัญชีเงินฝากออมทรัพย์สินทรัพย์ต้องการระดมหุ้น และไม่ต้องการเดินทางมาที่สหกรณ์มีวิธีการอย่างไร

ตอบ สมาชิกสามารถทำรายการผ่านระบบโทรศัพท์อัตโนมัติ CO-OP PHONE (02-5798899) โดยเลือกรายการกต 7 การถอนเงินจากบัญชีออมทรัพย์ และกต 2 เพื่อระดมเป็นทุนเรือนหุ้น (สามารถดูรายละเอียดเพิ่มเติมได้จากคู่มือสมาชิก หน้า 38)

4. สมาชิกชำระหนี้สามัญบางส่วน การผ่อนชำระรายเดือนจะลดลงหรือไม่

ตอบ ในการชำระหนี้บางส่วนไม่สามารถเปลี่ยนแปลงยอดเรียกเก็บรายเดือนให้ลดลงได้ ต้องผ่อนชำระในอัตราเดิม เนื่องจากเป็นการชำระหนี้ในอัตราคงที่ หากต้องการผ่อนชำระรายเดือนให้น้อยลง สมาชิกต้องยื่นกู้ใหม่เท่ากับยอดหนี้คงเหลือ เพื่อปรับสัญญาเงินกู้ใหม่ และผ่อนชำระน้อยลง

ผลการดำเนินงาน		
รายการ	30 เมษายน 2553	31 พฤษภาคม 2553
จำนวนสมาชิก	13,044	13,034
จำนวนสมาชิกสมทบ	4,302	4,370
สินทรัพย์รวม	7,586,284,998.68	7,774,890,037.23
เงินสดและเงินฝากธนาคาร	89,923,701.32	77,554,379.18
เงินลงทุนระยะสั้น	30,000,000.00	30,000,000.00
ลูกหนี้เงินให้กู้แก่สมาชิก (ฉุกเฉิน)	49,189,296.51	49,784,782.61
ลูกหนี้เงินให้กู้แก่สมาชิก (สามัญ)	5,401,288,768.92	5,442,619,091.23
ลูกหนี้เงินให้กู้แก่สมาชิก (พิเศษ)	767,920,088.85	774,416,830.35
เงินลงทุนระยะยาว	1,215,001,000.00	1,365,001,000.00
ที่ดิน อาคารและอุปกรณ์ - สุทธิ	4,029,674.39	3,912,411.28
อาคาร - ระหว่างก่อสร้าง	17,766,096.46	21,307,810.74
สินทรัพย์ไม่มีตัวตน	1,649,540.84	1,619,352.92
สินทรัพย์หมุนเวียนอื่น	1,286,572.31	961,619.84
สินทรัพย์ไม่หมุนเวียนอื่น	8,230,259.08	7,712,759.08
หนี้สินรวม	4,513,360,303.54	4,652,647,475.38
เงินเบิกเกินบัญชีธนาคารและเงินกู้ยืมระยะสั้น	973,000,000.00	1,082,000,000.00
เงินรับฝากออมทรัพย์	420,082,623.75	407,702,065.86
เงินรับฝากออมทรัพย์(สมาชิกสมทบ)	46,360,126.02	47,131,694.11
เงินรับฝากออมทรัพย์ พิเศษ	2,058,094,683.37	2,076,588,224.67
เงินรับฝากออมทรัพย์ พิเศษ(สมาชิกสมทบ)	597,747,772.26	605,102,292.48
เงินรับฝากออมทรัพย์เกษียณเปี่ยมสุข	276,961,391.94	287,049,781.94
เงินรับฝากออมทรัพย์ - เอนกประสงค์	87,965,917.18	86,528,104.33
เงินรับฝากออมทรัพย์ - เอนกประสงค์(สมาชิกสมทบ)	15,287,150.71	16,360,471.39
เงินรับฝากออมทรัพย์ทวีสิน	0.00	0.00
เงินรับฝากออมทรัพย์ชีวิตพอเพียง	16,171,309.77	16,875,905.18
เงินรับฝากออมทรัพย์ชีวิตพอเพียง(สมาชิกสมทบ)	564,220.17	596,219.62
เงินรับฝากออมทรัพย์เจ้าหน้าที่สหกรณ์	1,539,582.67	1,539,582.67
เงินรับฝากออมทรัพย์ สอ.กรมวิชาการเกษตร จำกัด	33,562.76	33,562.76
เงินรับฝากออมทรัพย์ สอ.กรมส่งเสริมการเกษตร จำกัด	24,015.77	24,015.77
เงินรับฝากออมทรัพย์ สอ.กรมประมง จำกัด	10,017.53	10,017.53
เงินรับฝากออมทรัพย์ สอ.กรมพัฒนาที่ดิน จำกัด	10,025.21	10,025.21
เงินรับฝากออมทรัพย์ สอ.มหาวิทยาลัยเกษตรศาสตร์ จำกัด	10,025.21	10,025.21
เงินรับฝากออมทรัพย์ สอ.กระทรวงพาณิชย์ จำกัด	131,301.24	131,301.24
หนี้สินหมุนเวียน	9,179,961.98	14,595,069.41
หนี้สินไม่หมุนเวียน	10,186,616.00	10,359,116.00
ทุนของสหกรณ์	2,987,254,333.75	3,009,709,533.75
ทุนเรือนหุ้น	2,689,458,800.00	2,712,170,600.00
ทุนสำรอง	179,883,123.44	179,883,123.44
ทุนสะสม	117,912,410.31	117,655,810.31
รายได้	137,037,908.53	175,821,713.66
ดอกเบี้ยรับเงินให้กู้แก่สมาชิกและเงินฝากธนาคาร	127,733,366.66	160,953,184.28
ผลตอบแทนจากการลงทุน	9,138,287.80	14,659,863.06
รายได้อื่น	166,254.07	208,666.32
ค่าใช้จ่าย	51,367,547.14	63,288,685.56
ดอกเบี้ยจ่าย	37,850,828.91	47,422,959.75
ค่าใช้จ่ายดำเนินการ	13,516,718.23	15,865,725.81
กำไรสุทธิ	85,670,361.39	112,533,028.10

อัตราดอกเบี้ย	
เงินฝาก(เริ่มวันที่ 1 เมษายน 2552)	ร้อยละ/ปี
ออมทรัพย์สินทรัพย์ดี	3.75
ออมทรัพย์เอนกประสงค์	3.75
ออมทรัพย์พิเศษ	4.00
ออมทรัพย์เกษียณเปี่ยมสุข	4.50
ออมทรัพย์ชีวิตพอเพียง	4.50
เงินกู้ (เริ่มวันที่ 4 พฤษภาคม 2553)	ร้อยละ/ปี
ฉุกเฉิน	6.50
สามัญทั่วไป	6.50
สามัญเพื่อการศึกษา	4.10
สามัญเพื่อการศึกษากรณีพิเศษ	4.10
สามัญเพื่อประกอบอาชีพเสริม	4.50
สามัญเพื่อประหยัดพลังงาน	4.50
สามัญเพื่อคุ้มครองชีวิตและทรัพย์สิน	4.50
สามัญเพื่อสงเคราะห์ผู้ประสบภัย	4.10
สามัญเพื่อซื้อคอมพิวเตอร์และอุปกรณ์คอมพิวเตอร์	4.50
เงินกู้พิเศษใช้เงินฝากเป็นหลักประกัน	5.50
เงินกู้พิเศษใช้หุ้นเป็นหลักประกัน	6.50
เงินกู้พิเศษสินเชื่อธนาคาร(คงที่ 2 ปี)	4.50
เงินกู้พิเศษสินเชื่อธนาคาร(ปีที่ 3หรือไม่มีคงที่)	5.85

ข่าวล่า..มาแรง..

สำหรับสมาชิกสมทบที่เป็นพนักงาน
ราชการกรมป่าไม้ และพนักงานราชการ
กรมอุทยานฯ

ปัจจุบันทางสหกรณ์สามารถเรียกเก็บเงินได้
รายเดือนของพนักงานราชการกรมป่าไม้ และพนักงาน
ราชการกรมอุทยานฯ (เฉพาะผู้ที่รับเงินเดือนจาก
ส่วนกลางเท่านั้น) ซึ่งจะช่วยอำนวยความสะดวกให้
สมาชิกสมทบ โดยไม่ต้องกังวลว่าเงินในบัญชีเงินฝาก
ออมทรัพย์สินทรัพย์ดีจะพอหักชำระค่าหุ้นหรือไม่ และ
เมื่อหักเงินได้รายเดือนได้แล้ว ก็สามารถทำประกันชีวิต
ได้อีกด้วย เพียงแค่เขียน “บันทึกข้อความยินยอมให้หักเงิน
ณ ที่จ่ายให้แก่สหกรณ์ออมทรัพย์กรมป่าไม้ จำกัด”
โดยสามารถดาวน์โหลดแบบฟอร์มได้จากเว็บไซต์
สหกรณ์ www.025798899.com และส่งเอกสารมาที่
สหกรณ์ หรือสอบถามรายละเอียดเพิ่มเติมได้ที่
Call Center 02 579 7070



สาขาสัมพันธไมตรี

โดย : คนเดินเรื่อง



บรรจบ เขียวน้อย



พินิจ เอ่งฉ้วน

♥ อีกหนึ่งตัวอย่างของความเข้มแข็งและรักในขบวนการสหกรณ์ นายบรรจบ เขียวน้อย และนายพินิจ เอ่งฉ้วน สองผู้ช่วยของอุทยานแห่งชาติหาดนพรัตน์ธารา – หมู่เกาะพีพี จ.กระบี่ โดยการสนับสนุนของหัวหน้านิรุต พุทธพงศ์ ได้รวบรวมสมาชิกในพื้นที่เพื่อขอจัดตั้งกลุ่มสมาชิก "รักษ์ป่ากระบี่" สมาชิกท่านอื่นอย่ารอช้า !! สามารถดำเนินการได้ภายใน 19 ก.ค. 53

♥ ชาวฝักจากฝ่ายบริการบ้านพัก สำนักอุทยานแห่งชาติ นายทำนอง จิมาวัง และนางแสงทอง สรวงสิงห์ เจ้าหน้าที่ฝ่ายบ้านพัก สมาชิกสหกรณ์กลุ่มสำนักอุทยานแห่งชาติ ขอเชิญสมาชิกนำครอบครัวไปสัมผัสธรรมชาติและฝูงปลาพวงที่ชอบ ผักบุ้งเป็นพิเศษ ที่อุทยานแห่งชาติน้ำตกพลิว จ.จันทบุรี และผู้แทนสมาชิกจากจังหวัดจันทบุรี คุณทิมมพร เร่งชวนขยายฝักบอกว่ายินดีต้อนรับสมาชิกสอ.ปม.เสมอ



♥ ได้เวลาที่คนเกษียณ จะได้ไปเที่ยวสิบสองปันนาแล้ว เมืองสวรรค์ที่นักท่องเที่ยวต่างขนานนามว่า "นครแห่งฤดูใบไม้ผลิ" สัมผัสกับธรรมชาติ รื่นรมย์กับทิวทัศน์ตลอดเส้นทางเดินทาง 23 - 27 กรกฎาคม ใครไม่ได้อะไรไปก็ไม่ต้องเสียดาย คนเดินเรื่องรับรองว่าจะเก็บภาพบรรยากาศสวยๆมาฝากเพื่อนสมาชิกอย่างแน่นอนครับ



♥ วันที่ 27 กรกฎาคม นับเป็นอีกวันสำคัญทางพระพุทธศาสนา นั่นคือ "วันเข้าพรรษา" ซึ่งไม่เพียงเป็นข้อปฏิบัติสำหรับพระสงฆ์ในการจำพรรษา 3 เดือน แม้แต่พุทธศาสนิกชนก็ควรประกอบความดีละเว้นสิ่งไม่ดีทั้งปวง นับเป็นโอกาสอันดีที่เพื่อนสมาชิก ควรจะเข้าวัดทำบุญใส่บาตร ฟังพระธรรมเทศนา และสิ่งที่พิเศษจากวันสำคัญอื่นๆ คือ มีการถวายหลอดไฟหรือเทียนเข้าพรรษา และผ้าอาบน้ำฝนแก่พระสงฆ์ด้วย สำหรับให้พระสงฆ์ได้ใช้ในการอยู่จำพรรษา อย่าลืมร่วมด้วยช่วยกัน "งดเหล้าเข้าพรรษา"

ก่อนจากกันขอให้เพื่อนสมาชิกมีความสุขกับการใช้ชีวิตอย่างพอเพียง และอัมบุญไปกับเทศกาลเข้าพรรษาที่ใกล้จะถึงนี้

ที่ปรึกษา

บรรณาธิการ

กองบรรณาธิการ

ออกแบบและพิมพ์ที่

นายสิทธิชัย อังภากรณ์ นายธนโรจน์ โพธิสาโร

นายวิจิต สนวนิช

นายประสิทธิ์ นิ่มนวลจรี นางณภัทร อินสกุล นางสาวชนิษฐา จิตต์ประเสริฐศรี

บริษัท สหมิตรพรินติ้งแอนด์พับลิชชิ่ง จำกัด โทร. 0-2903-8257-9



วารสารสหกรณ์ป่าไม้

สหกรณ์ออมทรัพย์กรมป่าไม้ จำกัด

ตู้ ปณ. 169 ปทจ. จตุจักร กทม. 10900

www.025798899.com โทร. 0-2579-7070

กรุณาส่ง

ชำระค่าฝากส่งเป็นรายเดือน
ใบอนุญาตที่ 208/47
ไปรษณีย์จตุจักร