



โปรดเวียนกันอ่าน

วารสารสหกรณ์ป่าไม้

สหกรณ์ออมทรัพย์ดีเด่นแห่งชาติ ประจำปี 2550

www.025798899.com
www.forestcoop.org

สหกรณ์ออมทรัพย์เพื่อข้าราชการพนักงานกระทรวงทรัพยากรธรรมชาติและสิ่งแวดล้อม

ฉบับที่ 129 เดือนกุมภาพันธ์ พ.ศ. 2554

ผลการเลือกตั้งกรรมการชุดใหม่ พร้อมแบ่งงานคณะกรรมการ อำนาจการ - เงินกู้ - ศึกษา



คณะกรรมการดำเนินการชุดที่ 34 ลงมือปฏิบัติงานทันที โดยประชุมครั้งที่ 1
เมื่อวันอาทิตย์ 6 กุมภาพันธ์ 2554 อ่านต่อหน้า 2

ประกาศแล้ว 33 รายชื่อ
ผู้โชคดี คำรางวัล
บัญชีเงินฝากออมทรัพย์ชีวิตพอเพียง
รวมมูลค่าถึง 50,000 บาท
ติดตามรายชื่อได้ที่หน้า 4



โอกาสทองอยู่ในมือ ครอบครัวสมาชิกทุกท่านกับ ประกันครอบครัวอุ่นใจ



ร่วมพีซีตรางวัล
มูลค่ากว่า
1,625,000 บาท

อ่านต่อหน้า 6

สหกรณ์ออมทรัพย์ตำรวจแห่งชาติ เยี่ยมชมสหกรณ์



เมื่อวันจันทร์ที่ 17 มกราคม 2554 พล.ต.ท. วิโรจน์
สัตย์สันต์สกุล ประธานกรรมการสหกรณ์ออมทรัพย์ตำรวจ
แห่งชาติ ได้นำคณะกรรมการและเจ้าหน้าที่จำนวน 7 ท่าน
ศึกษาดูงานด้านระบบข้อมูลสารสนเทศ และการให้บริการ
สมาชิก โดยมีนายสิทธิชัย อึ้งภากรณ์ ประธานกรรมการ
ดำเนินการ ให้การต้อนรับ และนายวิจิต สนิทวินิช กรรมการ
ทำหน้าที่ผู้จัดการ บรรยายสรุปภาพรวมขององค์กร

สหกรณ์เครดิตยูเนียนวังขนาย จำกัด เยี่ยมชมสหกรณ์



เมื่อวันที่ 20 มกราคม 2554 นายชาญชัย ดังชู รองผู้จัดการใหญ่ สหกรณ์เครดิต
ยูเนียนวังขนาย จำกัด นำคณะเจ้าหน้าที่สหกรณ์ ร่วมศึกษาดูงานเกี่ยวกับการพัฒนา
ระบบสหกรณ์ - ระบบเทคโนโลยีสารสนเทศ โดยมีนายสิทธิชัย อึ้งภากรณ์
ประธานกรรมการดำเนินการ ให้การต้อนรับ และนายวิจิต สนิทวินิช กรรมการทำหน้าที่
ผู้จัดการ บรรยายสรุปภาพรวมขององค์กร

จ้าด!! เข็นเข็นได้ไงเข็น
ไม่เคยเอาเอกสารใ้ใครเลยนะ.. ขาดขาดละ



อ่านต่อหน้า 5

ผลการเลือกตั้งกรรมการชุดใหม่

การประชุมใหญ่สามัญประจำปี 2554

สวัสดิ์ศรีรับสมาชิกที่เคารพทุกท่าน เดือนกุมภาพันธ์ของทุกปี เป็นเดือนที่สหกรณ์ฯเรามีการประชุมใหญ่สามัญประจำปี เพื่อพิจารณางบดุล การจัดสรรกำไรสุทธิ การเลือกผู้สอบบัญชี ผู้ตรวจสอบกิจการ การพิจารณาแผนงานและงบประมาณประจำปี 2554 และสรรหาคณะกรรมการดำเนินการ และจัดรางวัลออมทรัพย์ชีวิตพอเพียง รางวัลสินเชื่อนานาเคหะ ผู้แทนสมาชิกสหกรณ์ออมทรัพย์กรมป่าไม้ จำกัด จำนวน 289 คน จากทุกจังหวัดทั่วประเทศเข้าร่วมประชุมใหญ่สามัญประจำปี 2554 และการสัมมนา เมื่อวันที่เสาร์ที่ 5 และ วันอาทิตย์ที่ 6 กุมภาพันธ์ 2554 ณ ห้องประชุม 1 กรมป่าไม้

ในปีนีผู้แทนสมาชิกได้แสดงความคิดเห็นที่น่าสนใจ และพร้อมใจเลือกตั้งคณะกรรมการดำเนินการ เพื่อทดแทนกรรมการชุดเดิมซึ่งหมดวาระ จำนวน 8 ท่าน โดยมีผู้แทนสมาชิกพร้อมเข้ามาช่วยบริหารงานสหกรณ์ให้มั่นคงและมีประสิทธิภาพ โดยสนใจสมัครรับเลือกตั้งเป็นคณะกรรมการดำเนินการ รวมทั้งสิ้น 15 คน ทั้งจากส่วนกลางและส่วนภูมิภาค ทุกท่านต่างก็แสดงแนวคิดและวิสัยทัศน์ อุดมการณ์ ในการพัฒนาสหกรณ์ โดยมี นายสวัสดิ์ อันเตง ผู้แทนสมาชิก สำนักบริหารพื้นที่อนุรักษ์ที่ 3(บ้านโป่ง) เป็นประธานกรรมการเลือกตั้ง

ที่สำคัญปีนี้ได้มีการมอบรางวัล “คนดีศรีสหกรณ์” ให้กับนายสุริยะ ศรีชุม ผู้ที่ใช้ชีวิตอย่างประหยัดอดออม ปฏิบัติตนเป็นแบบอย่างในการดำรงชีวิตตามหลักเศรษฐกิจพอเพียง

ผลการเลือกตั้งคณะกรรมการดำเนินการชุดที่ 34 ประจำปี 2554 จำนวน 8 คน ดังนี้

ลำดับ	ชื่อ – สกุล	คะแนนรวม
1.	นายวิชิต สนธิวิณิช	190
2.	นายวุฒิศักดิ์ นราพันธ์	164
3.	นางสาวอารยา บุญยะศิรินันท์	148
4.	นายจงเจริญ กิจสำราญกุล	144
5.	นายอนุชิต แดงอ่อน	132
6.	นายสุเทพ บัวจันทร์	129
7.	นายณรงค์ มหรรณพ	121
8.	นายวิฑูรย์ ไชยเพิ่ม	120

จากผลการเลือกตั้งกรรมการใหม่ทั้ง 8 คน ดังกล่าว เมื่อรวมกับกรรมการเดิมที่ยังไม่ครบวาระอีก 7 คน รวมเป็น คณะกรรมการดำเนินการ 15 คน ดังนี้

- นายสิทธิชัย อึ้งภากรณ์ ประธานกรรมการ
- นางสาวอารยา บุญยะศิรินันท์ รองประธานกรรมการ คนที่ 1
- นายจงเจริญ กิจสำราญกุล รองประธานกรรมการ คนที่ 2
- นายสนธิ ศรีสุระ รองประธานกรรมการ คนที่ 3
- นายณรงค์ มหรรณพ เภรัญญิก
- นายณรงค์ ทองขจร ผู้ช่วยเภรัญญิก
- นายวิชิต สนธิวิณิช กรรมการทำหน้าที่ผู้จัดการ
- นายธนโรจน์ โพธิสาโร กรรมการ

- นายชุมพล เจียมวิไล กรรมการ
- นายวุฒิศักดิ์ นราพันธ์ กรรมการ
- นายอนุชิต แดงอ่อน กรรมการ
- นายสุเทพ บัวจันทร์ กรรมการ
- นายวิฑูรย์ ไชยเพิ่ม กรรมการ
- นางเปรมพิมล พิมพ์พันธุ์ เลขาธิการ
- นายชัยยันต์ คำป้อ ผู้ช่วยเลขาธิการ

คณะกรรมการดำเนินการชุดที่ 34 ได้แบ่งหน้าที่ความรับผิดชอบ โดยจัดแบ่งเป็นคณะกรรมการต่าง ๆ จำนวน 3 คณะ ดังนี้

คณะกรรมการอำนวยการ

- นางสาวอารยา บุญยะศิรินันท์ ที่ปรึกษาคณะกรรมการอำนวยการ
- นายณรงค์ มหรรณพ ประธานคณะกรรมการอำนวยการ
- นายธนโรจน์ โพธิสาโร กรรมการ
- นายวิชิต สนธิวิณิช กรรมการ
- นายชัยยันต์ คำป้อ กรรมการ
- นายอนุชิต แดงอ่อน กรรมการและเลขาธิการ

คณะกรรมการเงินกู้

- นายจงเจริญ กิจสำราญกุล ที่ปรึกษาคณะกรรมการเงินกู้
- นายธนโรจน์ โพธิสาโร ประธานคณะกรรมการเงินกู้
- นายณรงค์ มหรรณพ กรรมการ
- นายณรงค์ ทองขจร กรรมการ
- นายวิชิต สนธิวิณิช กรรมการ
- นางเปรมพิมล พิมพ์พันธุ์ กรรมการและเลขาธิการ

คณะกรรมการศึกษาและประชาสัมพันธ์

- นายสนธิ ศรีสุระ ที่ปรึกษา
- นายวิฑูรย์ ไชยเพิ่ม ประธานคณะกรรมการศึกษาและประชาสัมพันธ์
- นายณรงค์ ทองขจร กรรมการ
- นายวุฒิศักดิ์ นราพันธ์ กรรมการ
- นายชุมพล เจียมวิไล กรรมการ
- นายสุเทพ บัวจันทร์ กรรมการและเลขาธิการ



ลงทะเบียนผู้แทนสมาชิก

ประธานกรรมการดำเนินการ
เลขาธิการและผู้จัดการ
ดำเนินการประชุม





ผู้แทนสมาชิกอนุมัติแผนงานและงบประมาณรายจ่ายประจำปี 2554



ผู้แทนสมาชิก นายกฤตธี จันทร์สง่า ให้ข้อคิดเห็น



นายวุฒิศักดิ์ นราพันธ์
สมัครเป็นกรรมการสอ.ปม.



นางเปรมพิมล พิมพ์พันธ์ุ์ ตอบข้อซักถามผู้แทนสมาชิก



ประธานกรรมการดำเนินการ
มอบโล่รางวัล
“คนดีศรีสหกรณ์”
ให้กับ นายสุริยะ ศรีชุม



บรรยากาศการเลือกตั้ง
เป็นไปด้วยความดีคัก



นายสิทธิชัย อึ้งภากรณ์
ประธานกรรมการ
หย่อนบัตรลงคะแนนเลือกตั้ง

ผลการดำเนินงาน

รายการ	31 มกราคม 2554
จำนวนสมาชิก	13,041
จำนวนสมาชิกสมทบ	5,020
สินทรัพย์รวม	8,074,175,769.52
เงินสดและเงินฝากธนาคาร	61,495,137.55
เงินลงทุนระยะสั้น	99,000,000.00
ลูกหนี้เงินให้กู้แก่สมาชิก(ฉุกเฉิน)	57,583,928.73
ลูกหนี้เงินให้กู้แก่สมาชิก(สามัญ)	5,654,767,554.73
ลูกหนี้เงินให้กู้แก่สมาชิก(พิเศษ)	775,819,931.31
เงินลงทุนระยะยาว	1,365,001,000.00
ที่ดิน อาคารและอุปกรณ์ - สุทธิ	5,233,192.45
สินทรัพย์ไม่มีตัวตน	44,866,131.71
สินทรัพย์หมุนเวียนอื่น	10,303,383.96
สินทรัพย์ไม่หมุนเวียนอื่น	105,509.08
หนี้สินรวม	4,607,498,434.61
เงินเบิกเกินบัญชีธนาคารและเงินกู้ยืมระยะสั้น	465,000,000.00
เงินรับฝากออมทรัพย์	365,879,883.32
เงินรับฝากออมทรัพย์(สมาชิกสมทบ)	48,260,019.83
เงินรับฝากออมทรัพย์ พิเศษ	2,337,674,698.38
เงินรับฝากออมทรัพย์ พิเศษ(สมาชิกสมทบ)	857,718,087.12
เงินรับฝากออมทรัพย์เกษียณณเปี่ยมสุข	357,902,773.89
เงินรับฝากออมทรัพย์ - เอนกประสงค์	105,426,786.12
เงินรับฝากออมทรัพย์ - เอนกประสงค์(สมาชิกสมทบ)	19,695,089.35
เงินรับฝากออมทรัพย์ชีวิตพอเพียง	22,454,959.17
เงินรับฝากออมทรัพย์ชีวิตพอเพียง(สมาชิกสมทบ)	1,032,382.76
เงินรับฝากออมทรัพย์เจ้าหน้าที่สหกรณ์	1,677,202.13
เงินรับฝากออมทรัพย์ สอ.กรมวิชาการเกษตร จำกัด	34,584.44
เงินรับฝากออมทรัพย์ สอ.กรมส่งเสริมการเกษตร จำกัด	24,746.83
เงินรับฝากออมทรัพย์ สอ.กรมประมง จำกัด	10,322.47
เงินรับฝากออมทรัพย์ สอ.กรมพัฒนาที่ดิน จำกัด	10,330.38
เงินรับฝากออมทรัพย์ สอ.มหาวิทยาลัยเกษตรศาสตร์ จำกัด	10,330.38
เงินรับฝากออมทรัพย์ สอ.กระทรวงพาณิชย์ จำกัด	135,298.16
เงินรับฝากออมทรัพย์ สอ.ค้าปลีก เอเซีย (ประเทศไทย) จำกัด	110,000.00
หนี้สินหมุนเวียนอื่น	11,546,899.88
หนี้สินไม่หมุนเวียน	12,894,040.00
ทุนของสหกรณ์	3,444,533,749.87
ทุนเรือนหุ้น	2,886,023,910.00
ทุนสำรอง	179,923,387.94
ทุนสะสม	109,115,957.73
รายได้	269,470,494.20
ดอกเบี้ยรับเงินให้กู้แก่สมาชิกและเงินฝากธนาคาร	35,159,589.02
ผลตอบแทนจากการลงทุน	33,703,199.09
รายได้อื่น	1,379,506.83
กำไรสุทธิ(รอการจัดสรร)	76,883.10
ค่าใช้จ่าย	13,016,003.98
ดอกเบี้ยจ่าย	10,486,106.21
ค่าใช้จ่ายดำเนินการ	2,529,897.77
กำไรสุทธิ	22,143,585.04

อัตราดอกเบี้ย

เงินฝาก(เริ่มวันที่ 1 เมษายน 2552)	ร้อยละ/ปี
ออมทรัพย์สินมั่นคง	3.75
ออมทรัพย์เอนกประสงค์	3.75
ออมทรัพย์พิเศษ	4.00
ออมทรัพย์เกษียณณเปี่ยมสุข	4.50
ออมทรัพย์ชีวิตพอเพียง	4.50
เงินกู้ (เริ่มวันที่ 1 กรกฎาคม 2553)	ร้อยละ/ปี
ฉุกเฉิน	6.50
สามัญทั่วไป	6.50
สามัญเพื่อการศึกษา	4.10
สามัญเพื่อการศึกษากรณีพิเศษ	4.10
สามัญเพื่อประกอบอาชีพเสริม	4.50
สามัญเพื่อประหยัดพลังงาน	4.50
สามัญเพื่อคุ้มครองชีวิตและทรัพย์สิน	4.50
สามัญเพื่อสงเคราะห์ผู้ประสบภัย(คงที่ 2 ปี)	1.00
สามัญเพื่อสงเคราะห์ผู้ประสบภัย(ปีที่3-ปีที่10)	4.10
สามัญเพื่อซื้อคอมพิวเตอร์และอุปกรณ์คอมพิวเตอร์	4.50
สามัญเพื่อการท่องเที่ยว	4.50
เงินกู้พิเศษใช้เงินฝากเป็นหลักประกัน	5.50
เงินกู้พิเศษใช้หุ้นเป็นหลักประกัน	6.50
เงินกู้พิเศษสินเชื่อวนเคหะ(คงที่ 2 ปี) ประเภท 1	3.50
เงินกู้พิเศษสินเชื่อวนเคหะ(คงที่ 2 ปี) ประเภท 2	4.50
เงินกู้พิเศษสินเชื่อวนเคหะ(ปีที่ 3หรือไม่มีคงที่)	5.85



รายชื่อผู้ที่ได้รับรางวัลเงินฝากออมทรัพย์ชีวิตพอเพียง

(จับฉลากในวันประชุมใหญ่สามัญประจำปี 2554
วันที่ 5/02/2554)

รางวัลที่ 1 เงินฝาก 10,000 บาท จำนวน 1 รางวัล

รางวัลที่ 1	เลขที่สมาชิก	ชื่อ-สกุล	จำนวนเงิน (บาท)
1.	15064	น.ส.เทพิน จันทรสีมารณ	10,000

รางวัลที่ 2 เงินฝาก 5,000 บาท จำนวน 2 รางวัล

รางวัลที่ 2	เลขที่สมาชิก	ชื่อ-สกุล	จำนวนเงิน (บาท)
1.	5420	น.ส.ชนิษฐา น้าสุนีย์	5,000
2.	11299	นายสาริต มณฑาทิพย์	5,000

รางวัลที่ 3 เงินฝาก 1,000 บาท จำนวน 30 รางวัล

รางวัลที่ 3	เลขที่สมาชิก	ชื่อ-สกุล	จำนวนเงิน (บาท)
1.	4436	นายวงศกร ไหมคู่	1,000
2.	7833	นายภักดี บุญทอง	1,000
3.	7514	นางนิชภาดา พุฒิพิริยะ	1,000
4.	718	นางदनยา เวโรจน์ (คล้ายพุก)	1,000
5.	8041	นายพรหมมาตร์ ยุทธณรงค์	1,000
6.	8460	นายกิตติศักดิ์ พิมพ์โคตร	1,000
7.	2949	นางจันทร์เพ็ญ เจริญชันษา	1,000
8.	7155	นายนิมนวน กัญญาสาย	1,000
9.	9760	นางจิตติมา ศิริเมืองราช	1,000
10.	417	นายบรรเจิด ช้างสีสังข์	1,000
11.	1086	นายพรศักดิ์ จำเริญศรี	1,000
12.	10766	นายประเมิน โล่ห์นารายณ์	1,000
13.	10053	นายธีรندر สมัครการ	1,000
14.	10826	นายภูฏ ชัยพินิจ	1,000
15.	6566	นายสมุทรร กล้าสาริกิจ	1,000
16.	14549	นายสมบัติ อ่อนสอาด	1,000
17.	8025	นายพงษ์ศักดิ์ กันจะขัติ	1,000
18.	6034	นายอุบล ยศรุ่งเรือง	1,000
19.	4669	นายเกรียงไกร แก้วอุดม	1,000
20.	9295	นางบุหงา ลาบรรเทา	1,000
21.	4682	นายพิชัย วัชรวงษ์ไพบูลย์	1,000
22.	16402	นายวิรัช ล้อภักดีตระกูล	1,000
23.	5105	นายสุทิน เงินสว่าง	1,000
24.	6792	นายพงศ์ศักดิ์ ลอยวิสุทธิ	1,000
25.	7008	นางเกษร คำปาน	1,000
26.	15286	น.ส.จิรภา จิตคงสง	1,000
27.	503109	นายพิทักษ์ หางาม	1,000
28.	4988	นายประสิทธิ์ จริงจิตร	1,000
29.	10176	นายครรชิต ยองโย	1,000
30.	2389	นายสมสันต์ ศรีสุข	1,000

รายชื่อผู้โชคดีรับของที่ระลึกจาก เงินกู้พิเศษธนาคาร:

ตามที่ สหกรณ์ออมทรัพย์กรมป่าไม้ จำกัด ได้เริ่มให้บริการเงินกู้พิเศษธนาคาร มาตั้งแต่ ปี 2543 จนถึงปัจจุบัน มีสมาชิกมาใช้บริการแล้ว รวม 1,154 ท่าน

ในโอกาสที่การให้เงินกู้พิเศษธนาคาร จะเข้าสู่ศวรรษที่ 2 สหกรณ์ออมทรัพย์กรมป่าไม้ จำกัด ไคร่ขอขอบคุณสมาชิกทุกท่าน ที่ให้ความเชื่อมั่น และไว้วางใจ ใช้บริการ

สหกรณ์ จึงขอมอบรางวัลให้สมาชิกโดยการจับฉลาก 10 ท่านแรก ที่ใช้บริการเงินกู้พิเศษธนาคาร มีรายนาม ดังต่อไปนี้

1. นายมนตรี อิ่มชัย	เลขที่สมาชิก 13429
2. นายนิพนธ์ เกษตรานันท์	เลขที่สมาชิก 3990
3. นายธรรมรัตน์ หาพูล	เลขที่สมาชิก 8793
4. นางหทัยรัตน์ คำปวน	เลขที่สมาชิก 2422
5. นางเบญจา แห้วสูงเนิน	เลขที่สมาชิก 6382
6. นายพูนศักดิ์ ลอสุวรรณ	เลขที่สมาชิก 3861
7. นางดวงสุชาดา บุญประเสริฐ	เลขที่สมาชิก 10243
8. นายฤทธิ์ ลืออั้ง	เลขที่สมาชิก 7761
9. นายพฤษัช จันทพิมพะ	เลขที่สมาชิก 4619
10. นายถวิล แก้วหอม	เลขที่สมาชิก 10822

นอกจากนี้ สหกรณ์ออมทรัพย์กรมป่าไม้ จำกัด ขอมอบรางวัลให้กับสมาชิกที่ใช้บริการเงินกู้พิเศษธนาคาร โดยจับฉลากให้รางวัลเพิ่มอีก 10 รางวัล ในวันประชุมใหญ่ประจำปี 2554 วันที่ 5 กุมภาพันธ์ พ.ศ. 2554 มีรายนาม ดังต่อไปนี้

1. นายชัยรัตน์ แก้ววงษา	เลขที่สมาชิก 8777
2. นายภูริชวัน(กรีช) บุษบก	เลขที่สมาชิก 8310
3. นายวรพล ดีปราสัย	เลขที่สมาชิก 15242
4. นายพิเชษฐ ชอนนุเหล็ก	เลขที่สมาชิก 3169
5. นายสุรพงษ์ สายณลิต	เลขที่สมาชิก 872
6. นายสมพร ศิริ	เลขที่สมาชิก 4690
7. นายธวัชชัย สายชู	เลขที่สมาชิก 4202
8. นายผดุงเกียรติ ม่วงนนทศรี	เลขที่สมาชิก 14796
9. นายสมคิด ปัญญาดี	เลขที่สมาชิก 12116
10. นายเทอดศักดิ์ หมอมนต์	เลขที่สมาชิก 8620



หมายเหตุ : ของรางวัลที่ได้รับ คือ กระเป๋า Co-Op Green Bag คนละ 1 ใบ ทางสหกรณ์จะจัดส่งของรางวัลให้ทางไปรษณีย์



รอบรู้เรื่อง IT

: ใฝ่สู่ลม

ปัจจุบัน เทคโนโลยีพัฒนาไปรวดเร็วปานติดจรวด ถ้าคอไอทีไม่ยอมล่าสมัย มาฟังเคล็ดลับดีๆ สำหรับคนไอที ฉบับนี้เปิดตัวคอลัมน์ใหม่ “รอบรู้เรื่อง IT” ที่จะทำให้เพื่อนสมาชิก ได้ทราบกลเม็ด เคล็ดลับ สารน่ารู้ต่างๆ เกี่ยวกับคอมพิวเตอร์(Computer), เทคโนโลยีสารสนเทศ (Information Technology : IT) และเรื่องอื่นๆที่น่าสนใจ เรามาดูกันว่า ฉบับนี้มีเคล็ดลับอะไรกันบ้าง

- หากคุณต้องส่งอีเมลไปหาคนกลุ่มเดิมบ่อยๆ ครั้ง ทำไม่ไม่สร้าง Mailing List ละคะ? ประโยชน์จากการสร้างกลุ่มรายชื่อคือคลิกเพียงครั้งเดียวก็สามารถส่งอีเมลไปยังกลุ่มดังกล่าว สนใจแล้วใช่ไหมคะ งั้นมาเริ่มกันเลย เริ่มต้นด้วยการเปิด Personal Address Book ขึ้นมา เลือก Group จากเมนู คลิก Add Mailing List ตั้งชื่อกลุ่มที่ต้องการ จากนั้นให้ใส่อีเมลแอดเดรสลงไปในช่อง Member โดยจะพิมพ์เข้าไปเอง หรือดึงจากบัญชีรายชื่อที่มีอยู่เดิมก็ได้
- คุณสมบัติอย่างหนึ่งที่ซ่อนอยู่ของ Internet Explorer ที่บางคนอาจยังไม่รู้ ถ้าหากลองกดปุ่ม Shift บนคีย์บอร์ดค้างไว้ พร้อมกับเลื่อนล้อของเมาส์แบบ Wheel Mouse เราจะสามารถเปลี่ยนหน้าเว็บไปมา เหมือนกับการกดปุ่ม Back และ Forward บนเมนูของตัวโปรแกรม นอกจากนั้นเราอาจกดปุ่ม Alt พร้อมกับลูกศรซ้าย-ขวา เพื่อเลื่อนไปมาได้เช่นเดียวกันคะ
- อยากให้วินโดวส์ของคุณมีเสียงตอนเปิดเป็นแบบของตัวเองไหม? รู้หรือเปล่าว່ว่าเราสามารถเล่นไฟล์เพลงแบบ Midi ในตอน StartUp ได้ เริ่มจากไปยกเลิกเสียงที่ Control Panel/Sounds ตั้งค่า Start Windows ให้เป็น None จากนั้นสร้างชื่อคัตทของไฟล์ Midi ที่ต้องการลงไปโฟลเดอร์ Startup ได้ เมนู Windows/Start/Startup จากนั้นคลิกขวาที่ชื่อคัตทดังกล่าว เลือก Properties จากนั้นในช่อง Target ให้กรอกข้อความดังนี้ c:windows\mplayer.exe /play /close filename.mid (ระบุพาธให้ถูกต้องด้วย) จากนั้นในช่อง Run ให้เลือก Minimised เพียงเท่านี้ทุกครั้งที่เปิดวินโดวส์ขึ้นมาใช้งาน เราก็คจะได้ฟังเพลงที่ต้องการ ไม่ต้องนั่งฟังเพลงเก่าๆ อีกต่อไป

เมื่อทราบเคล็ดลับต่าง ๆ แล้วก็อย่าลืมลองทำดูนะคะ จะได้ว่าโลกรู้ว่าโลก IT ไม่ได้ยากอย่างที่คิด ถ้าเราพยายามเรียนรู้และเข้าใจ...

➔ มุมนี้มีรางวัล ➔

เฉลยคำถามฉบับที่ 128

ใครเป็นผู้ที่ได้รับรางวัลคนดีศรีสหกรณ์ อายุเท่าไร อยู่จังหวัดอะไร ทำงานอะไรเป็นอาชีพเสริม

คำตอบ คุณสุริยะ ศรีชุม อายุ 55 ปี จังหวัดสุราษฎร์ธานี เลี้ยงฟาร์มหอยเป็นอาชีพเสริม

คำถามประจำฉบับที่ 129

ให้ออกเคล็ดลับหรือเทคนิคเกี่ยวกับความรู้ด้านไอทีมา 3 ข้อ ส่งคำตอบมาได้ที่สหกรณ์ออมทรัพย์กรมป่าไม้ จำกัด ตู้ป.ณ. 169 ปทจ.จตุจักร กทม.10900 E-mail: forestcoop@gmail.com ภายในวันที่ 31 มีนาคม 2554 ใครตอบได้เร็วสุด รับรางวัล สื่อถ่ายสหกรณ์ เนื้อดีไปเลย 5 ตัว



มุมนี้ต้องอ่าน

: โดยสามสาวสหกรณ์

“ดูให้ถี่ อาจเป็นหนี้ไม่รู้ตัว”

ปัจจุบันนี้ท่านสมาชิกจะมีการเซ็นเอกสารต่างๆ มากมาย ซึ่งลายเซ็นต่างๆ นั้นก็มีหลายรูปแบบ เช่น เซ็นแบบสบายๆ ตามสไตล์ของตนเอง หรือ เซ็นตามลักษณะของโหราศาสตร์ เซ็นตามตำแหน่งหน้าที่การงาน ซึ่งสิ่งต่างๆ เหล่านี้ทำให้ท่านสมาชิกจะมีลายเซ็นที่หลากหลายมากมาย ฉะนั้นการรับรองลายเซ็นเพื่อเป็นการยืนยันตัวจริง ลายมือจริงของท่าน ท่านควรที่จะทำเรื่องรับรองลายเซ็นตนเองเข้ามาที่สหกรณ์ เพื่อเป็นการอัปเดตลายเซ็นล่าสุดของเรา (หากมีใครมาแอบอ้างลายเซ็นจะได้เป็นการเซฟลายเซ็นตัวเองไปในตัว) เท่านี้ท่านก็ไม่เป็นหนี้โดยไม่รู้ตัวแล้วละคะ.....เห็นมั๊ยคะ เรื่องเล็กๆ อย่างนี้แต่อาจเป็นปัญหาใหญ่กับท่านก็ได้ เรื่องนี้ถือว่าเป็นภัยใกล้ตัวอย่างหนึ่งเหมือนกัน และยังมียกยัดที่เกิดขึ้นจากภาวะเศรษฐกิจในปัจจุบัน มาเล่าเป็นอุทาหรณ์ให้ฟัง เพราะขณะนี้สมาชิกสหกรณ์บางท่านประสบกับภัยตัวนี้มาแล้ว จึงอยากจะทำให้ท่านสมาชิกฟังเผื่อท่านสมาชิกอ่านคอลัมน์นี้แล้ว ท่านจะได้เพิ่มความระมัดระวัง และมีความรอบคอบมากขึ้นกับเอกสารรวมถึงสำเนาบัตรต่าง ๆ ที่ท่านถ่ายเอกสารไว้ สำเนาบัตรประชาชนอย่าถ่ายให้กับใครง่ายๆ ควรขีดฆ่าลงชื่อกำกับว่า..ใช้เฉพาะทำเรื่องอะไร ให้กับใคร และยังรวมไปถึงการวางเอกสารสำคัญไว้อย่างไม่มิดชิด อาจทำให้เป็นที่ล่อตาล่อใจให้กับพวกมิจฉาชีพได้ ฉะนั้นวันนี้เราขออัปเดตเกี่ยวกับเรื่องภัยใกล้ตัวกันดีกว่า



เศรษฐกิจที่ไม่ดีขณะนี้ท่านคงเคยได้ยิน.....ได้ฟัง..... หรือได้อ่านข่าว.....เกี่ยวกับเรื่องภัยใกล้ตัวที่อาจเกิดขึ้นกับท่านสมาชิกโดยไม่ทันได้ตั้งเนื้อตั้งตัวเลยก็ได้เนะเจ้าคะ

ภัยใกล้ตัวธุรกรรมทางการเงินบัตรเครดิตไม่ได้ถือใช้.....ทำไมไปเป็นหนี้ได้เนะ.....?

- ❖ หลอกว่าได้รับรางวัลจากรายการโชว์หรือกิจกรรมของบริษัทต่าง ๆ ขอให้โอนเงินภาษีรางวัล
- ❖ แอบอ้างเป็นสรรพากร ให้จ่ายภาษีบางส่วนแล้วจะลดให้หรือได้รับคืนภาษี แต่ต้องโอนเงินให้บางส่วนทางตู้ ATM
- ❖ หลอกว่าเป็นหนี้บัตรเครดิต หรือสมมุติตัวว่าเป็นตำรวจ DSI ร่วมทวงหนี้ และหลอกให้ไปโอนเงินใช้หนี้ที่ตู้ ATM

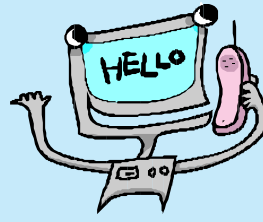

วิธีการของการหลอกลวง ต้มตุ๋นของมิจฉาชีพ มีวิธีที่พบเห็นบ่อย ๆ คือ

ถ้าท่านสมาชิกได้รับการติดต่อทางโทรศัพท์ในลักษณะเหล่านี้ขออย่าได้หลงเชื่อ ท่านอาจต้องสูญเสียเงินทองจากหยาดเหงื่อแรงกายของตนเองไปอย่างคาดไม่ถึง ธนาคารและสหกรณ์ไม่มีการติดตามหนี้หรือการะผูกพันทางโทรศัพท์

โอกาสทองอยู่ในมือครอบครัวสมาชิกสหกรณ์ทุกท่าน

ประกันครอบครัวอุ่นใจ...



..เพื่อคนที่คุณรัก

เบี้ยประกัน 400 บาท คู่คุ้มครองอุบัติเหตุ 1 ล้านสิบล้าน

เบี้ยประกัน 470 บาท คู่คุ้มครองอุบัติเหตุ 1 ล้านหกแสน



ไม่มีใครสามารถล่วงรู้ได้ว่าจะเหลือเวลาของตนอีกนานเท่าไร 1 วัน 1 เดือน 1 ปี หรือ 1 ชั่วโมง ฟังดูแล้วน่ากลัว แต่นี่คือเรื่องจริง !! ใครที่คิดว่าการซื้อประกันชีวิตเป็นการแข่งตัวเอง หรือเป็นเรื่องไม่สมเหตุสมผล คงต้องมานั่งคิดพิจารณากันใหม่..

คนซื้อประกันชีวิต ไม่ใช่เพราะว่า ใครบางคนจะต้องตาย แต่เพราะว่า ...ใครบางคนจะต้องอยู่ต่อไปต่างหาก เมื่อคุณจากไป พ่อแม่ของคุณ ภรรยาของคุณ ลูกๆของคุณ และคนที่คุณรัก จะต้องมีชีวิตต่อไป ในการมีชีวิตอยู่ พวกเขาจำเป็นต้องใช้เงิน แม้ในยามที่คุณจากไปแล้ว เพราะฉะนั้น จงอย่าทำให้ประกันชีวิตเป็นสิ่งที่คุณอยากซื้อ แต่หาซื้อไม่ได้ แต่เราต้องซื้อตอนที่เราไม่อยากจะ เหมือนการซื้อร่มตอนที่ฝนไม่ตก จะซื้อทำไม แต่หากฝนตกแล้วคุณไม่มีร่มคุณเองจะเปียกใช้ไหม แล้วหากช่วงเวลาอันไม่คาดคิดมันเกิดขึ้นกับตัวคุณวันใดวันหนึ่ง อย่างน้อยคุณเองก็จะไม่เปียก ถ้าคุณได้ซื้อร่มเอาไว้ก่อนที่ฝนมันจะตก ชีวิตของเราที่เช่นกัน ความเปลี่ยนแปลงที่ไม่เคยคาดคิดว่ามันจะเกิดขึ้นในชีวิตของเรา สิ่งเหล่านี้พองให้รู้ว่า “ทุกอย่างล้วนหนีจาง ไม่มีสิ่งใดเที่ยงแท้และแน่นอน” แล้วเราละ...ใช้ชีวิตที่ดำรงอยู่ท่ามกลางความไม่แน่นอนนี้อย่างผู้รู้เท่าทันความเป็นจริงแล้วหรือยัง?

สำหรับครอบครัวสมาชิกสหกรณ์ออมทรัพย์กรมป่าไม้ ทุกท่าน วันนี้สมาชิกสามารถสมัครทำประกันชีวิตให้กับบุคคลในครอบครัวของท่านได้ ในวงเงินสูงสุดถึง 1,600,000 บาท (กรณีอุบัติเหตุ) โดยไม่ต้องตรวจสุขภาพซึ่งท่านสามารถชำระเบี้ยประกันเป็นรายเดือนได้เพียงเดือนละ 400 และ 470 บาท พร้อมทั้งยังได้ลุ้นของรางวัลต่างๆ มากมาย มูลค่ากว่า 1,625,000 บาท **ของรางวัลสงวนสิทธิ์ให้กับคู่สมรสและบุตรของสมาชิกเท่านั้น

อย่างน้อยดิฉันก็คนหนึ่งล่ะที่รู้สึกไม่ประมาทในชีวิตมากขึ้นหลังจากที่เพลอเพลินมานาน แล้วคุณละ !!กำลังประมาทในชีวิตอยู่หรือเปล่า?

ติดต่อสอบถามได้ที่สหกรณ์ โทร.0-2579-7070

สาระน่ารู้

ความสวยที่รับประทานได้ ดอกนางแลว หรือ เอื้องแลว

ดอกนางแลว เป็นไม้ล้มลุกขึ้นตามป่าในฤดูแล้ง อยู่ในวงศ์ Liliaceae มีลำต้นอยู่ใต้ดิน ทั้งหมดทั้งต้นรวมถึงใบด้วย มีความสูงราว 30 - 80 เซนติเมตร

ดอก ดอกเป็นช่อ มีโคนโผล่จากต้นใต้ดินมีหลายดอก คล้ายกับชอกกล้วยไม้ แต่ละช่อมีดอกย่อยขนาดเล็กสีขาวอมชมพูเป็นจำนวนมาก

ใบ เป็นใบเดี่ยวมีก้านออกจากต้นใต้ดินยาวราว 20 - 45 เซนติเมตร

ชาวเหนือบางบ้านจะปลูกต้น “นางแลว” หรือ “เอื้องแลว” ไว้หลังบ้านเพื่อเด็ดดอกไปทำเป็นอาหาร บางคนลวกจิ้มน้ำพริก แกงรวมกับยอดชะอม เรียกว่า “แกงผักหละ” หรือจะรวมกับผักชนิดอื่นนำไปแกงแคก็ได้รสชาติอร่อยไปอีกแบบ



ขอขอบคุณ แหล่งข้อมูล : วารสารดอยหลวง (เขตรักษาพันธุ์สัตว์ป่าดอยหลวง (โครงการพระราชดำริ) ในสังกัดสำนักบริหารพื้นที่อนุรักษ์ที่ 13 (แพร่) มีภารกิจในการคุ้มครอง ดูแลรักษาทรัพยากรสัตว์ป่าและทรัพยากรป่าไม้อันเป็นที่อยู่ของสัตว์ป่า)

ประกันครอบครัวอุ่นใจ...

ข่าวดี ผู้รับครอบครัวของสมาชิกสมัครใหม่ของบริษัทประกันภัยได้ถูกเพิ่ม

วันนี้สมาชิกสามารถสมัครทำประกันชีวิตให้กับบุคคลในครอบครัวของท่านได้
 ในวงเงินสูงสุด **800,000 บาท** หรือ **1,600,000 บาท** (กรณีอุบัติเหตุ)
 โดยไม่ต้องตรวจสุขภาพซึ่งท่านสามารถชำระเบี้ยประกันเป็นรายเดือนได้เพียงเดือนละ **470 บาท**
 พร้อมทั้งยังได้ **ลุ้นรับของรางวัลต่างๆ** มากมาย มูลค่ากว่า **1,625,000 บาท**

ของรางวัลสงวนสิทธิ์ให้กับกลุ่มสมาชิกของบริษัทเท่านั้น



ตารางความคุ้มครอง

รายละเอียดความคุ้มครอง	แพนที่ 1	แพนที่ 2
เสียชีวิตทุกกรณี	700,000	800,000
ทุพพลภาพสิ้นเชิงถาวร	700,000	800,000
เสียชีวิตจากอุบัติเหตุ	1,400,000	1,600,000
สูญเสียตา หรือมือ หรือเท้า ทั้ง 2 ข้าง	700,000	800,000
สูญเสียตา หรือมือ หรือเท้า 1 ข้าง	420,000	480,000
สูญเสียนิ้วหัวแม่มือ	175,000	200,000
เบี้ยประกันกลุ่มรวม / คน / เดือน	400	470

กรณีคุ้มครอง

จ่ายค่า พียงคุ้มครองให้แก่ขอเอาประกันภัย (พ่อแม่) หรือ
 คุ้มครองถึง 4 คน สำหรับผู้ทำประกันภัยพร้อมทั้ง
 หมดอายุค่าเบี้ยประกัน

1. สำหรับบุตรข้างต้น (สำหรับผู้มีอายุ 15 ปีขึ้นไป)
2. สำหรับบุตรเลี้ยง (สำหรับบุตรที่อายุไม่เกิน 15 ปี)
3. สำหรับบุตรบุญธรรม (กรณีมีคู่สมรส)
4. สำหรับญาติในสาย (สำหรับบุตร)

มีเงื่อนไขกำหนดวงเงินคุ้มครอง 5 กุมภาพันธ์ 2554 เป็นต้นไป
 โดยวงเงินความคุ้มครองกลุ่มประกันวันที่ 1 มกราคม 2554

ติดต่อสอบถามเพิ่มเติมได้ที่ โทร. 0-2579-7070

ส่งมอบความคุ้มครอง

- คุ้มครองถึง 1 ปี นับหลังจากชำระค่าธรรมเนียมสมาชิกทำประกันภัยกับบริษัทประกันภัยแล้ว
- สมาชิกสามารถยกเลิกหรือเอาประกันภัยได้ แต่ไม่ได้รับเงินของรางวัล
- คู่สมรสต้องมีอายุระหว่าง 15 - 65 ปี บุตร 18 ปี หรือมีอายุระหว่าง 14 ปี - 25 ปี
- ตารางความคุ้มครองนี้ใช้สำหรับความคุ้มครองชีวิตวันที่ 1 มกราคม 2554 เป็นต้นไป
- คุ้มครองความคุ้มครองชีวิตประกันชีวิตโดยตลอดชีพ แต่คุ้มครองในทางขอเอาประกันภัย
- คู่สมรสและผู้เยาว์ที่มีความคุ้มครองนี้จะมีอายุไม่เกิน 1 มกราคม 2554 บริษัทจะขอความคุ้มครองต่อเมื่อถึงกำหนด
- หากมีรายจ่ายเสียชีวิตจากสาเหตุใดๆ หรือการเสียชีวิตตามระยะเวลา 365 วัน นับจากวันที่ทำประกันภัยขึ้นประกันชีวิต บริษัทผู้รับประกันชีวิตจะจ่ายผลประโยชน์การประกันภัยให้แก่ผู้รับผลประโยชน์ตามที่ระบุไว้ในสัญญาประกันภัย
- หากการเสียชีวิตจากสาเหตุใดๆ หรือการเสียชีวิตตามระยะเวลา 365 วัน นับจากวันที่ทำประกันภัยขึ้นประกันชีวิต บริษัทผู้รับประกันชีวิตจะจ่ายผลประโยชน์การประกันภัยให้แก่ผู้รับผลประโยชน์ตามที่ระบุไว้ในสัญญาประกันภัย
- บริษัทผู้รับประกันชีวิตจะจ่ายผลประโยชน์การประกันภัยให้แก่ผู้รับผลประโยชน์ตามที่ระบุไว้ในสัญญาประกันภัย



ประกันครอบครัวอุ่นใจ...

ลุ้นรับฟรี ของรางวัล มูลค่ากว่า **1,625,000 บาท**

- หากจำนวนกลุ่มสมาชิกสมัคร 1,000 คน ของรางวัลครั้งที่ 1 ได้ก็**
 - กุมภาพันธ์ถึงมิถุนายน 100,000 บาท ระยะเวลาคุ้มครอง 1 ปี จำนวน 25 รางวัล
 - สร้อยคอทองคำหนัก 1 สลึง จำนวน 5 รางวัล
- หากจำนวนกลุ่มสมาชิกสมัคร 2,000 คน ของรางวัลครั้งที่ 2 ได้ก็**
 - กุมภาพันธ์ถึงมิถุนายน 100,000 บาท ระยะเวลาคุ้มครอง 1 ปี จำนวน 50 รางวัล
 - สร้อยคอทองคำหนัก 1 สลึง จำนวน 5 รางวัล
 - สร้อยคอทองคำหนัก 2 สลึง จำนวน 2 รางวัล
- หากจำนวนกลุ่มสมาชิกสมัคร 3,000 คน ของรางวัลครั้งที่ 3 ได้ก็**
 - กุมภาพันธ์ถึงมิถุนายน 100,000 บาท ระยะเวลาคุ้มครอง 1 ปี จำนวน 75 รางวัล
 - สร้อยคอทองคำหนัก 1 สลึง จำนวน 5 รางวัล
 - สร้อยคอทองคำหนัก 2 สลึง จำนวน 2 รางวัล
 - สร้อยคอทองคำหนัก 1 บาท จำนวน 1 รางวัล
- หากจำนวนกลุ่มสมาชิกสมัคร 4,000 คน ของรางวัลครั้งที่ 4 ได้ก็**
 - กุมภาพันธ์ถึงมิถุนายน 100,000 บาท ระยะเวลาคุ้มครอง 1 ปี จำนวน 100 รางวัล
 - สร้อยคอทองคำหนัก 1 สลึง จำนวน 5 รางวัล
 - สร้อยคอทองคำหนัก 2 สลึง จำนวน 2 รางวัล
 - สร้อยคอทองคำหนัก 1 บาท จำนวน 2 รางวัล
- หากจำนวนกลุ่มสมาชิกสมัคร 5,000 คน ของรางวัลครั้งที่ 5 ได้ก็**
 - กุมภาพันธ์ถึงมิถุนายน 100,000 บาท ระยะเวลาคุ้มครอง 1 ปี จำนวน 100 รางวัล
 - สร้อยคอทองคำหนัก 1 สลึง จำนวน 7 รางวัล
 - สร้อยคอทองคำหนัก 2 สลึง จำนวน 3 รางวัล
 - สร้อยคอทองคำหนัก 1 บาท จำนวน 3 รางวัล
- หากจำนวนกลุ่มสมาชิกสมัคร 6,000 คน ของรางวัลครั้งที่ 6 ได้ก็**
 - กุมภาพันธ์ถึงมิถุนายน 100,000 บาท ระยะเวลาคุ้มครอง 1 ปี จำนวน 100 รางวัล
 - สร้อยคอทองคำหนัก 1 สลึง จำนวน 9 รางวัล
 - สร้อยคอทองคำหนัก 2 สลึง จำนวน 4 รางวัล
 - สร้อยคอทองคำหนัก 1 บาท จำนวน 4 รางวัล
- หากจำนวนกลุ่มสมาชิกสมัคร 7,000 คน ของรางวัลครั้งที่ 7 ได้ก็**
 - กุมภาพันธ์ถึงมิถุนายน 100,000 บาท ระยะเวลาคุ้มครอง 1 ปี จำนวน 100 รางวัล
 - สร้อยคอทองคำหนัก 1 สลึง จำนวน 10 รางวัล
 - สร้อยคอทองคำหนัก 2 สลึง จำนวน 5 รางวัล
 - สร้อยคอทองคำหนัก 1 บาท จำนวน 5 รางวัล
- หากจำนวนกลุ่มสมาชิกสมัคร 8,000 คน ของรางวัลครั้งที่ 8 ได้ก็**
 - รถยนต์ Nissan March รุ่น 1.2 E CVT มูลค่า 459,000 บาท จำนวน 1 คัน

ของรางวัล

คู่สมรสหรือบุตรแต่ละรายที่ได้รับความคุ้มครอง
 จะได้รับหมายเลขคุ้มครองหนึ่งหมายเลขเพื่อชิงรางวัล
 รวม 630 รางวัล ผู้โชคดีที่ได้รับรางวัลในครั้งใด
 ครั้งหนึ่งจะมีสิทธิ์ชิงได้รับรางวัลในครั้งต่อไปได้
 หากมีชื่ออยู่ในแผนการประกันชีวิตในขณะรับรางวัล

* ชิงรางวัลทุกๆ การสมัครสมาชิกจำนวนกว่าพัน



**ส่งมอบความคุ้มครอง
สิทธิออกกรมขีประกันภัยไม่มี จำกัด
โทร 0-2579-7070**

สายสัมพันธ์สหกรณ์

โดย : รุ่งตะวัน

รักแท้ มีได้ทุกวัน



สวัสดิเดือนแห่งความรัก เดือนนี้หันไปทางไหนก็เห็นดอกกุหลาบเบ่งบาน หัวใจทุกไซส์ทุกขนาด ดวงใหญ่ดวงน้อยปลิวว่อนไปทั่วแต่ก็ไม่ใช่ว่าวันแห่งความรักจะมีอยู่วันเดียว วันไหน ๆ ก็ส่งความรักถึงกันได้

ผ่านพ้นเทศกาลวันแห่งความรักและวันตรุษจีนไปแล้ว สำหรับในช่วงเดือนกุมภาพันธ์อย่างเข้าเดือนมีนาคม ซึ่งเป็นช่วงอากาศร้อนที่สุดของเมืองไทย ร้อนนี้ หลายคนมีโปรแกรมหลบร้อนไปพักผ่อนหาความชุ่มฉ่ำตามที่ต่าง ๆ

อย่างไรก็อย่าลืมรักษาสุขภาพกันด้วยนะค่ะ เพราะอากาศเปลี่ยนแปลงบ่อย

♥ คุณฐานุตรา เวียงนาค ผู้แทนสมาชิก จ.เชียงใหม่ สาวเหนือที่มาพร้อมรอยยิ้มและเสียงหัวเราะเป็นเอกลักษณ์ แถมยังมีลีลาการเต้นที่สนุกสนาน ในงานเลี้ยงสังสรรค์ตอนเย็นวันประชุมใหญ่ เดินเก้งร้องเพลงเพราะแบบนี้ นักร้องมืออาชีพยังอาย..และขอแสดงความยินดีกับผู้แทนสมาชิกที่ได้รับรางวัลจากกิจกรรมต่างๆ มากมายในงานเลี้ยง สหกรณ์ขอขอบคุณผู้แทนสมาชิกทุกท่านที่อยู่ร่วมสังสรรค์จนจบงานจ้า...



♥ ขาวดี !! กรมส่งเสริมสหกรณ์ ได้จัดระดับมาตรฐานสหกรณ์ ประจำปี 2553 และสหกรณ์ออมทรัพย์กรมป่าไม้ จำกัด ได้ผ่านเกณฑ์มาตรฐานสหกรณ์ ขอปรบมือให้ดังๆจ้า..

♥ เพื่อนสมาชิกทุกท่าน หากท่านถอนเงินจากตู้เอทีเอ็ม แล้วระบบเกิดขัดข้อง ทำให้บัตรถูกยึด หรือไม่สามารถทำรายการได้ ให้ท่านแจ้งไปที่ธนาคารที่ท่านมีบัญชีอยู่ - ธนาคารกรุงไทย หมายเลข 1551 ธนาคารไทยพาณิชย์ หมายเลข 0-2777-7777



♥ ขอแสดงความยินดีกับ น.ส.เบญจวรรณ สุภารัตน์ สมาชิกสหกรณ์เลขที่ 5238 สังกัด ทสจ.นครนายก กับความสำเร็จอีกขั้นหนึ่ง ที่ตั้งใจศึกษาเล่าเรียนจนสำเร็จการศึกษาระดับปริญญาเอก ปรัชญาดุสิตบัณฑิต (ปร.ต.) สาขาสิ่งแวดล้อมศึกษา มหาวิทยาลัยมหาสารคาม สหกรณ์ขอสนับสนุนและเป็นแรงใจให้กับผู้ที่มุ่งมั่นในการศึกษาจ้า

ที่ปรึกษา	นายสิทธิชัย อึ้งภากรณ์ นายธนโรจน์ โพธิสาโร
บรรณาธิการ	นายวิชาติ สนธิวิเศษ
กองบรรณาธิการ	นายประสิทธิ์ นิ่มนวลฉวี นางณภัทร อินสกุล นางสาวชนิษฐา จิตต์ประเสริฐศรี
ออกแบบและพิมพ์ที่	บริษัท สหมิตรพรินติ้งแอนด์พับลิชชิ่ง จำกัด โทร. 0-2903-8257-9



วารสารสหกรณ์ป่าไม้

สหกรณ์ออมทรัพย์กรมป่าไม้ จำกัด

ตู้ ปณ. 169 ปทจ. จตุจักร กทม. 10900
www.025798899.com โทร. 0-2579-7070

ชำระค่าฝากส่งเป็นรายเดือน
ใบอนุญาตที่ 208/47
ไปรษณีย์จตุจักร

กรุณาส่ง